56 — n° département
SEGLIEN — commune
SEGLIEN — lieu-dit
EN VILLAGE — adresse
PONTIVY — arrondissement
CLEGUEREC — canton
EGLISE PAROISSIALE — édifice ou ensemble contenant — 33 04
1. CROIX RELIQUAIRE — dénomination et titre de l'œuvre — 91 04 matricule
56022445

Emplacement et position dans l'édifice: SACRISTIE
Propriété: COMMUNE
Protection: /
État de conservation: BON
Établi en juill. 1982 par CASTEL
Revu en par

TITRE I. DESCRIPTION

2. MATERIAU DE STRUCTURE: bois — MATERIAU DE REVETEMENT laiton
TECHNIQUE DE FABRICATION: sculpture, — TECHNIQUE DE DECOR: métal repoussé
3. ASPECT DU METAL ET FINITION: poli, bois peint en noir
4. ASSEMBLAGES: tenons et mortaises (croix), cloutage (fleurons, nimbe
5. DIMENSIONS: H.: 48 cm L.: 23 cm — 6. POIDS: /
7. STRUCTURE Eléments — 8. FORMES en plan En volume — 9. DECOR ET REPRESENTATION

Pattes	quatre		boules	
Pied	quatre pans	pyramide carrée		uni.
Croix	branches	rectangulaires	plates	fleurons, nimbe.
	lunette	ovale	plate	(contenant la relique).

12 INSCRIPTIONS: le pied renferme des authentiques, non accessibles, car la logette est fermée à clé.

TITRE II HISTOIRE.

1 3 2 Auteur: / 1 3 3 Date: 19e s. 1 3 4 Lieu: Paris (?) 1 3 5 AUTHENTICITE: certaine.
2. Histoire de l'oeuvre après sa création: /

TITRE III NOTE DE SYNTHESE

Oeuvre très ordinaire, de forme et par le matériau des garnitures.

TITRE IV DOCUMENTATION

/

TITRE V ANNEXES

Fig. n° 1 Vue générale — cliché n° 82 56 397 z

IN 9 021287 0 17 D

56 SEGLIEN Seglien
EGLISE PAROISSIALE N.D. de LORETTE
Croix reliquaire
FIG.1 Vue generale
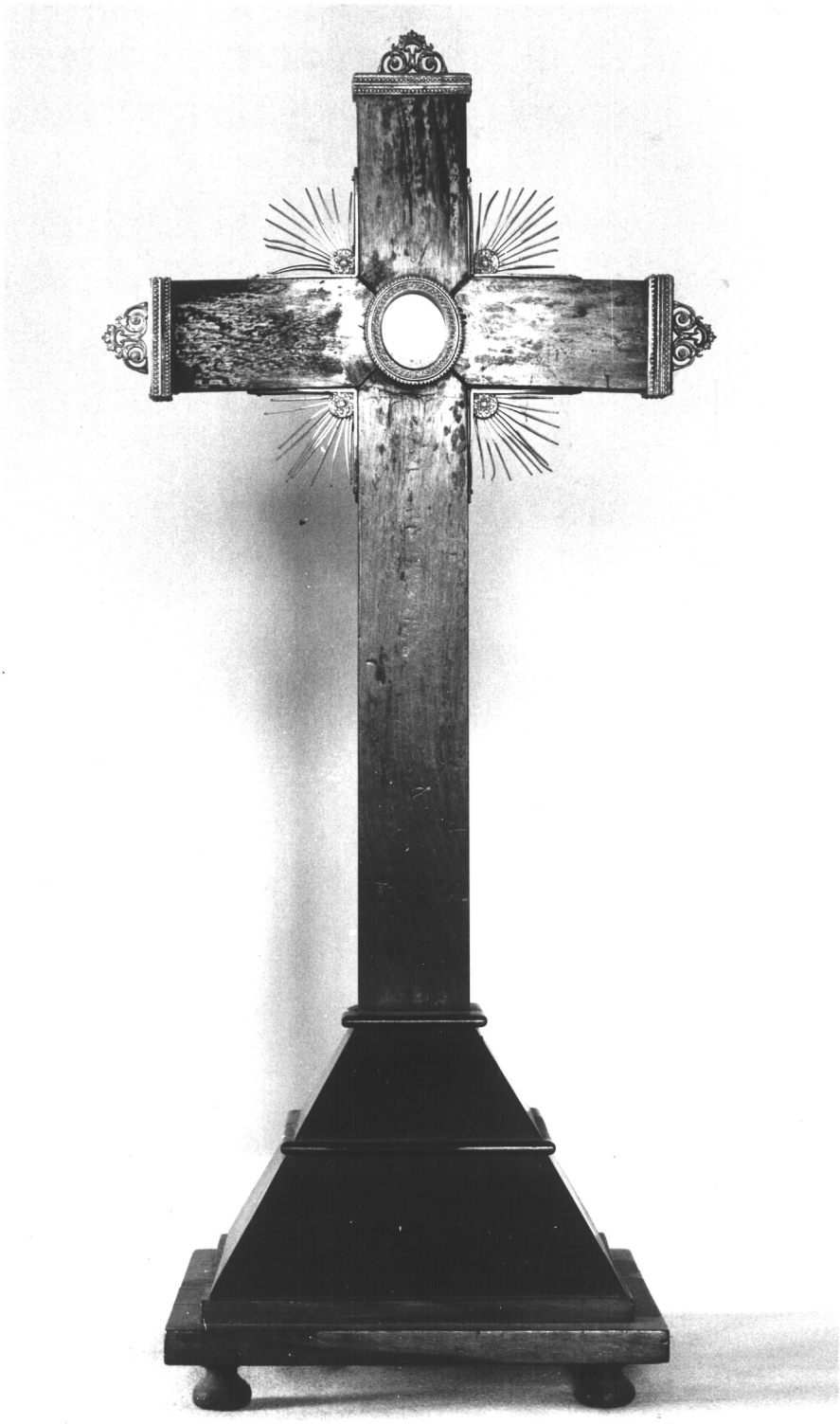
Cl.Inventaire 82 56 397 Z