35 — N° département

TREMBLAY — Commune

[redacted]

EN VILLAGE — Adresse ou lieu-dit

FOUGERES — Arrondissement

ANTRAIN — Canton

CROIX DE PROCESSION — Dénomination et titre de l'œuvre

9I 04 — Matricule

33 04

35000871

Lieu de conservation

Édifice contenant l'œuvre: EGLISE PAROISSIALE

Emplacement et position dans l'édifice: SACRISTIE

Propriétaire: COMMUNE

Protection M.H.

État de conservation

Dossier établi le 27 DECEMBRE 1977 par CASTEL

revu le par

TITRE 1 DESCRIPTION

2. MATERIAU DE STRUCTURE: laiton, bronze.

TECHNIQUE DE FABRICATION: métal en feuille repoussé, fonte.

" DECOR: repoussé-ciselé., ciselé sur fondu.

5. DIMENSIONS: H.: 76 cm; L.: 37 cm.

6. STRUCTURE éléments	8. FORMES en plan	en volume	9. DECOR motifs	représentation.
Douille	cylindrique			
Noeud	circulaire	toupie	Palmes	
Collerette	"	plate		
croix	motif d'amortissement		acanthe	
	branches	plates		
	fleurons		cartouches ajourés	
	titulus irrégulier	plat	angelot	
	crucifix, bras étendus, pagne à noeud			

14. ETAT DE CONSERVATION GENERAL: bon

TITRE 2. HISTOIRE

1.3.3. Date: XVIIIe siècle.

TITRE 3. NOTE DE SYNTHESE

Il y a une autre croix de cetype dans le canton à Noyal-sur-Bazouges

TITRE 5. ANNEXES

Cliché n° 77 35 445 z

Fig.: n° *1

TREMBLAY

EGLISE PAROISSIALE

Croix de procession, bronze, laiton XIXº siècl

Cliché CASTEL
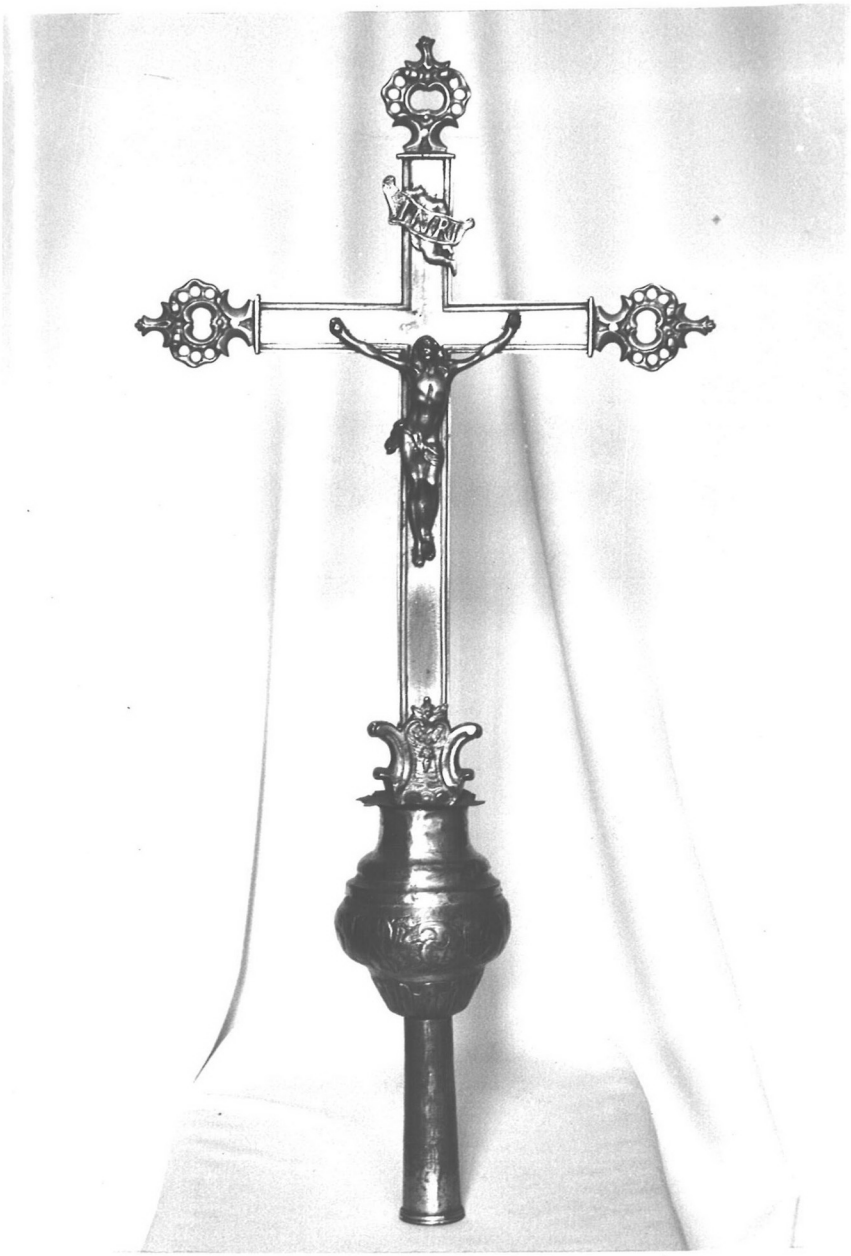
77.35.445Z