

ANNEXE 2

Fuite de matériaux sous
l'ouvrage ?

Absence de désordres
remarquables sur la structure



IDENTIFIANT DE LA MISSION
C0720-0361_1948_CDP3111_0049
CLICHÉ n°49
ÉCHELLE: 1/4987
TYPE DE CLICHÉ: Argentique
DATE DE PRISE DE VUE: 08/10/1948

Echelle 1 :2000

Absence de désordres remarquables sur la
structure observable

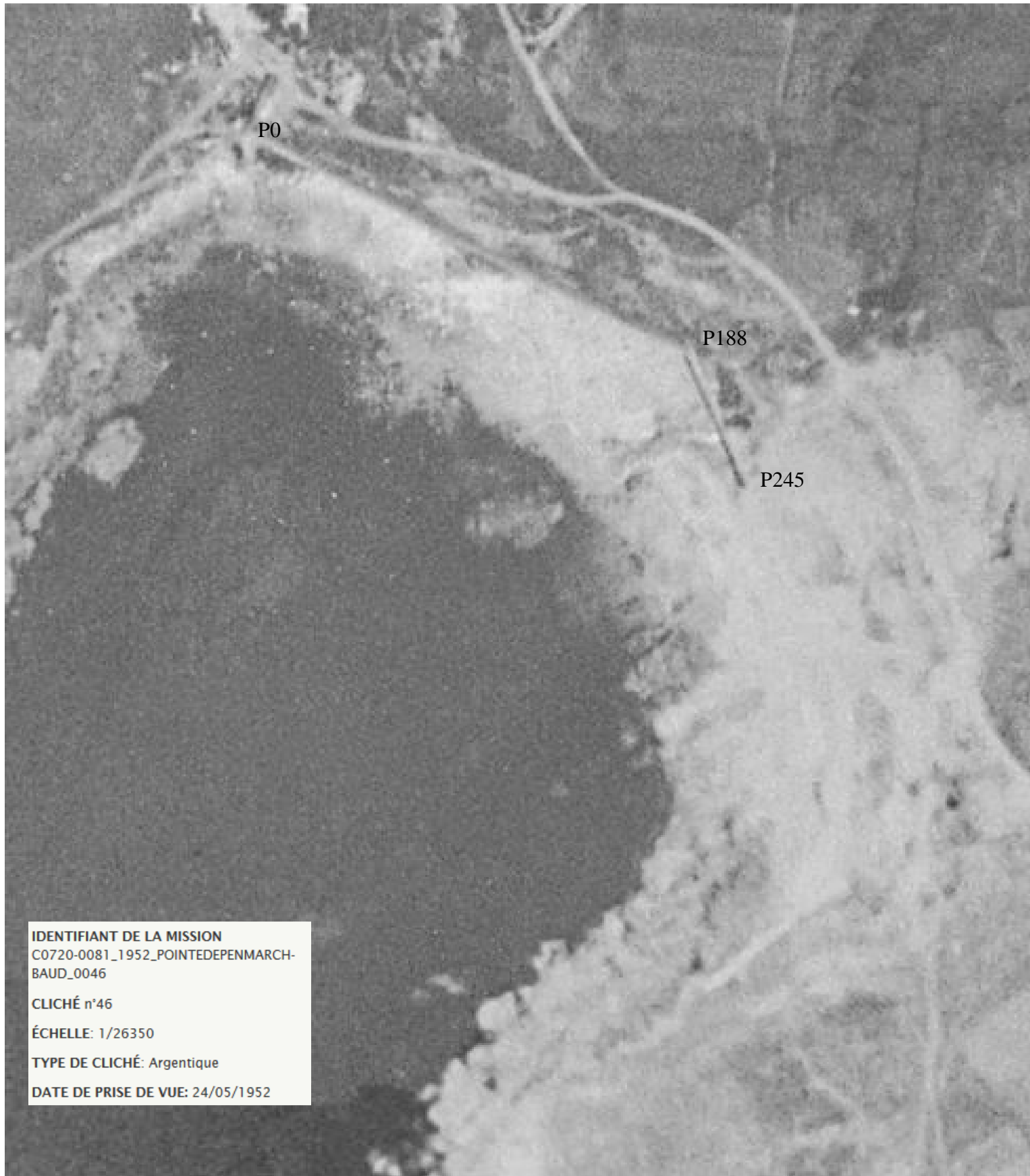

IDENTIFIANT DE LA MISSION
C0720-0081_1952_POINTEDEPENMARCH-
BAUD_0046

CLICHÉ n°46

ÉCHELLE: 1/26350

TYPE DE CLICHÉ: Argentique

DATE DE PRISE DE VUE: 24/05/1952

Echelle 1 :2000

Détérioration de la section de mur m1 par basculement vers l'aval

Absence de désordres remarquables sur les sections de mur M2, M3 et m4



IDENTIFIANT DE LA MISSION
C0720-0341_1953_CDP3716_0283
CLICHÉ n°283
ÉCHELLE: 1/4984
TYPE DE CLICHÉ: Argentique
DATE DE PRISE DE VUE: 07/03/1953

Echelle 1 :2000

Extension de la détérioration de la section de mur M1 avec renversement total de la structure sur la grève et regression du trait de côte par glissement de terrain et érosion marine

Absence de désordres remarquables sur les sections de mur m2, m3 et m4

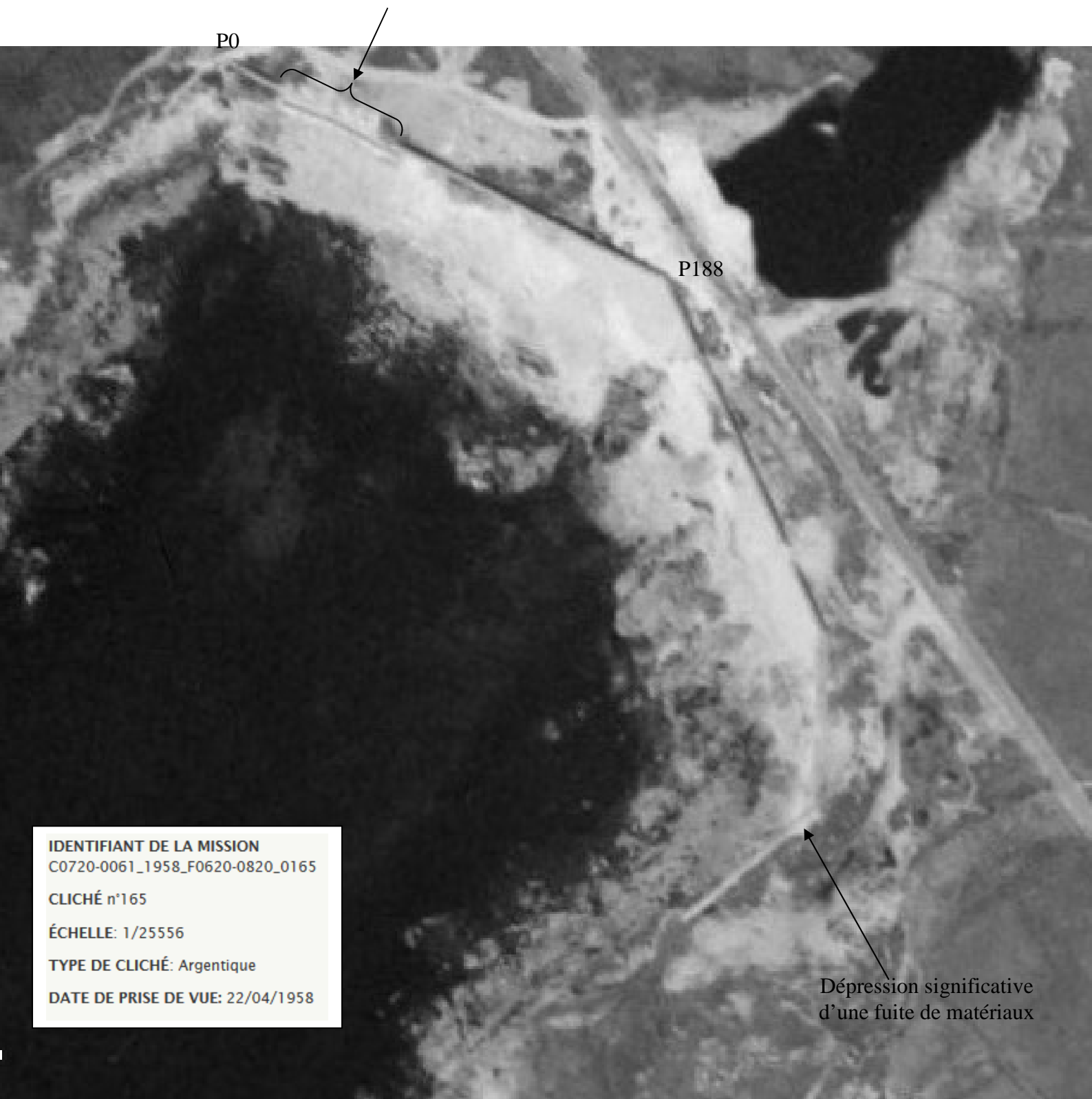

IDENTIFIANT DE LA MISSION
C0720-0061_1958_F0620-0820_0165
CLICHÉ n°165
ÉCHELLE: 1/25556
TYPE DE CLICHÉ: Argentique
DATE DE PRISE DE VUE: 22/04/1958

Dépression significative
d'une fuite de matériaux

Echelle 1 :2000

Démantèlement de la partie médiane de la section de mur détériorée (blocs 5 et 6) avec regression du trait de côte sur ~6 à ~7m

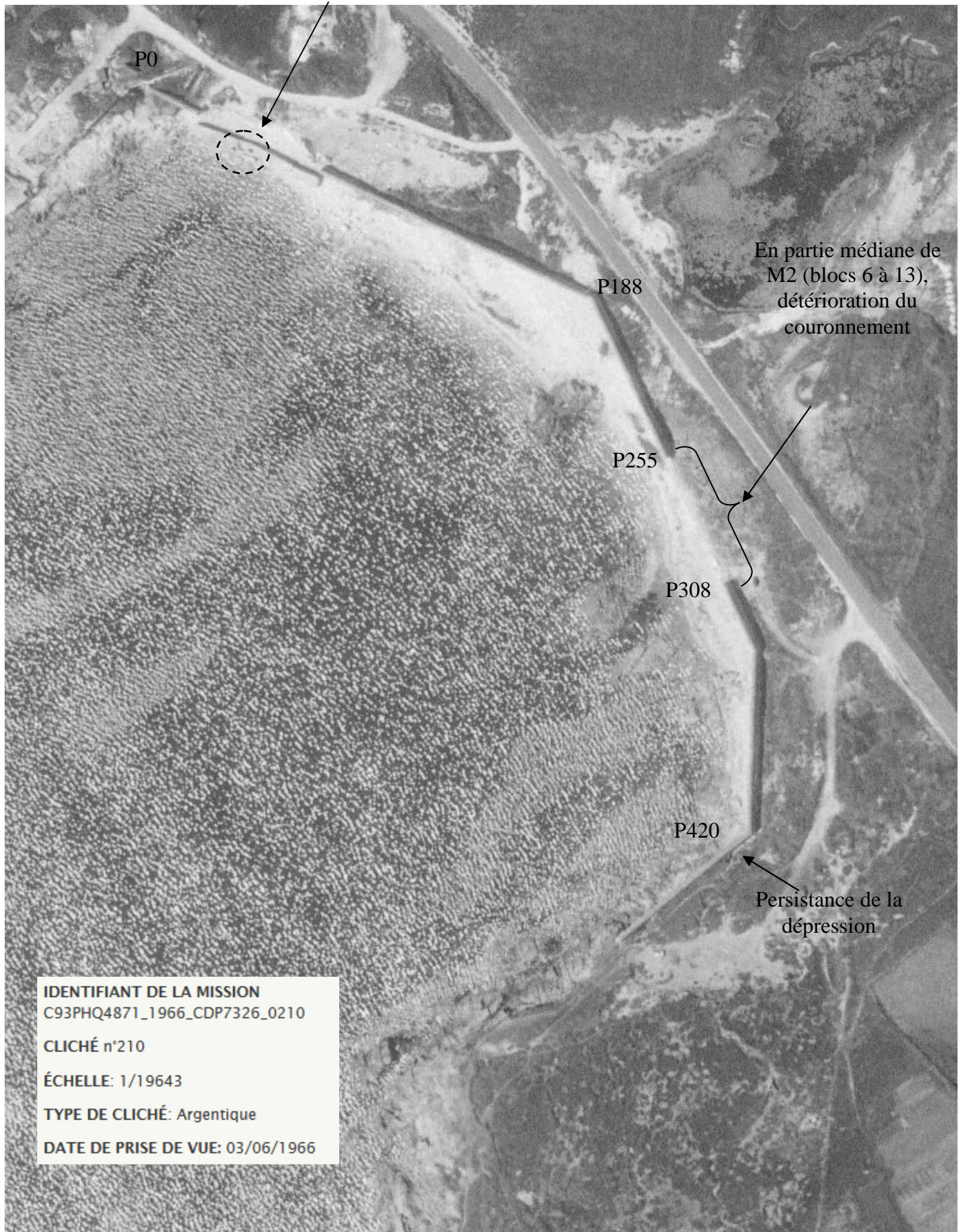

IDENTIFIANT DE LA MISSION
C93PHQ4871_1966_CDP7326_0210
CLICHÉ n°210
ÉCHELLE: 1/19643
TYPE DE CLICHÉ: Argentique
DATE DE PRISE DE VUE: 03/06/1966

Echelle 1 :2000

renversement
total du bloc 2

Progression du démantèlement (blocs 5 à 7) de
la section de mur détériorée sans modification
de la profondeur de l'anse d'érosion



IDENTIFIANT DE LA MISSION
C0720-0461_1969_CDP5640_6220
CLICHÉ n°6220
ÉCHELLE: 1/8050
TYPE DE CLICHÉ: Argentique
DATE DE PRISE DE VUE: 01/01/1969

Echelle 1 :2000



IDENTIFIANT DE LA MISSION
C0720-0121_1973_CDP7926_6409
CLICHÉ n°6409
ÉCHELLE: 1/20228
TYPE DE CLICHÉ: Argentique
DATE DE PRISE DE VUE: 01/01/1973

Echelle 1 :2000

Progression des blocs sur
la grève



IDENTIFIANT DE LA MISSION
C0721-0061_1976_CDP8177_6601

CLICHÉ n°6601

ÉCHELLE: 1/20300

TYPE DE CLICHÉ: Argentique

DATE DE PRISE DE VUE: 21/08/1976

Echelle 1 :2000

P0

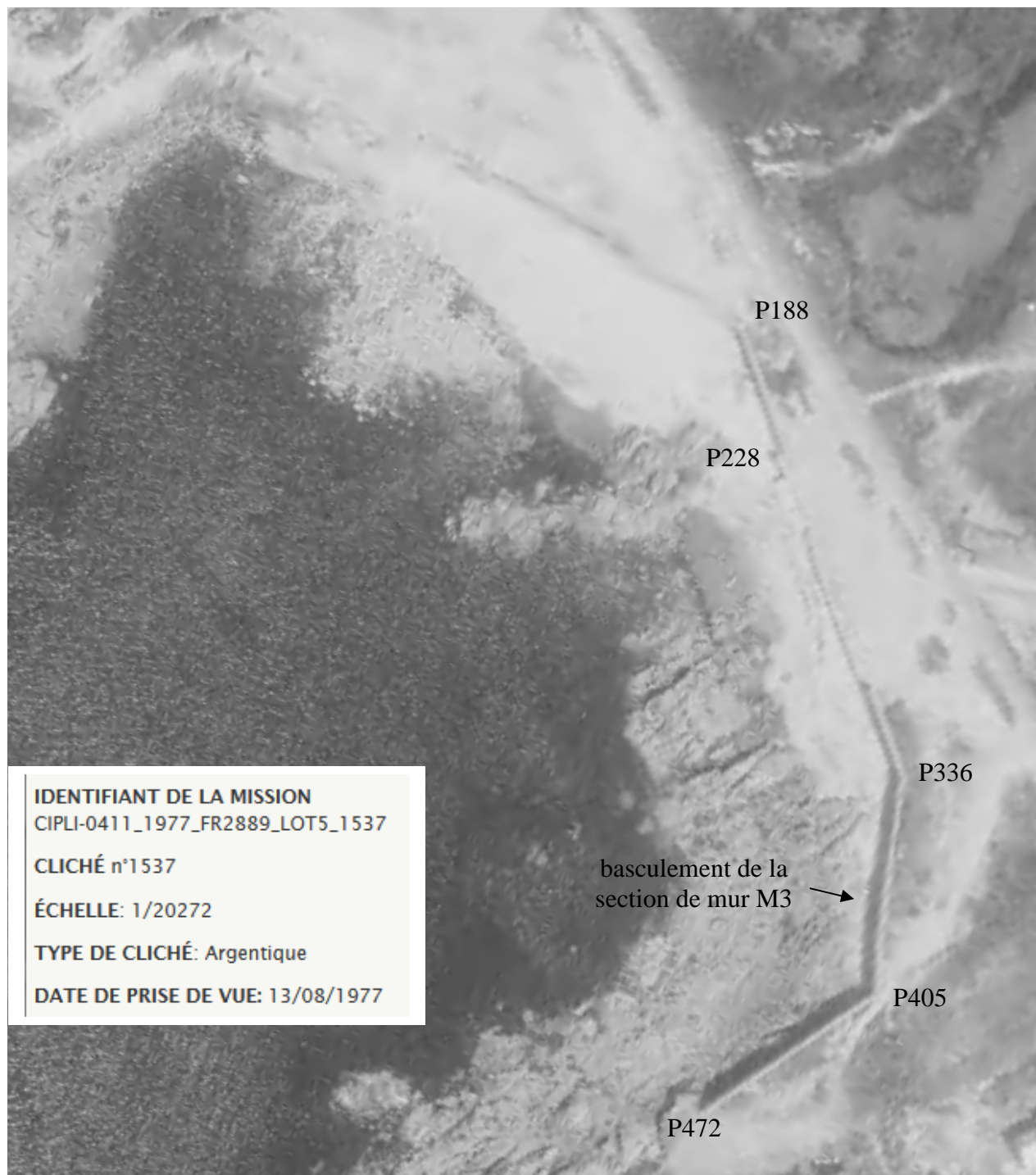

Echelle 1 :2000

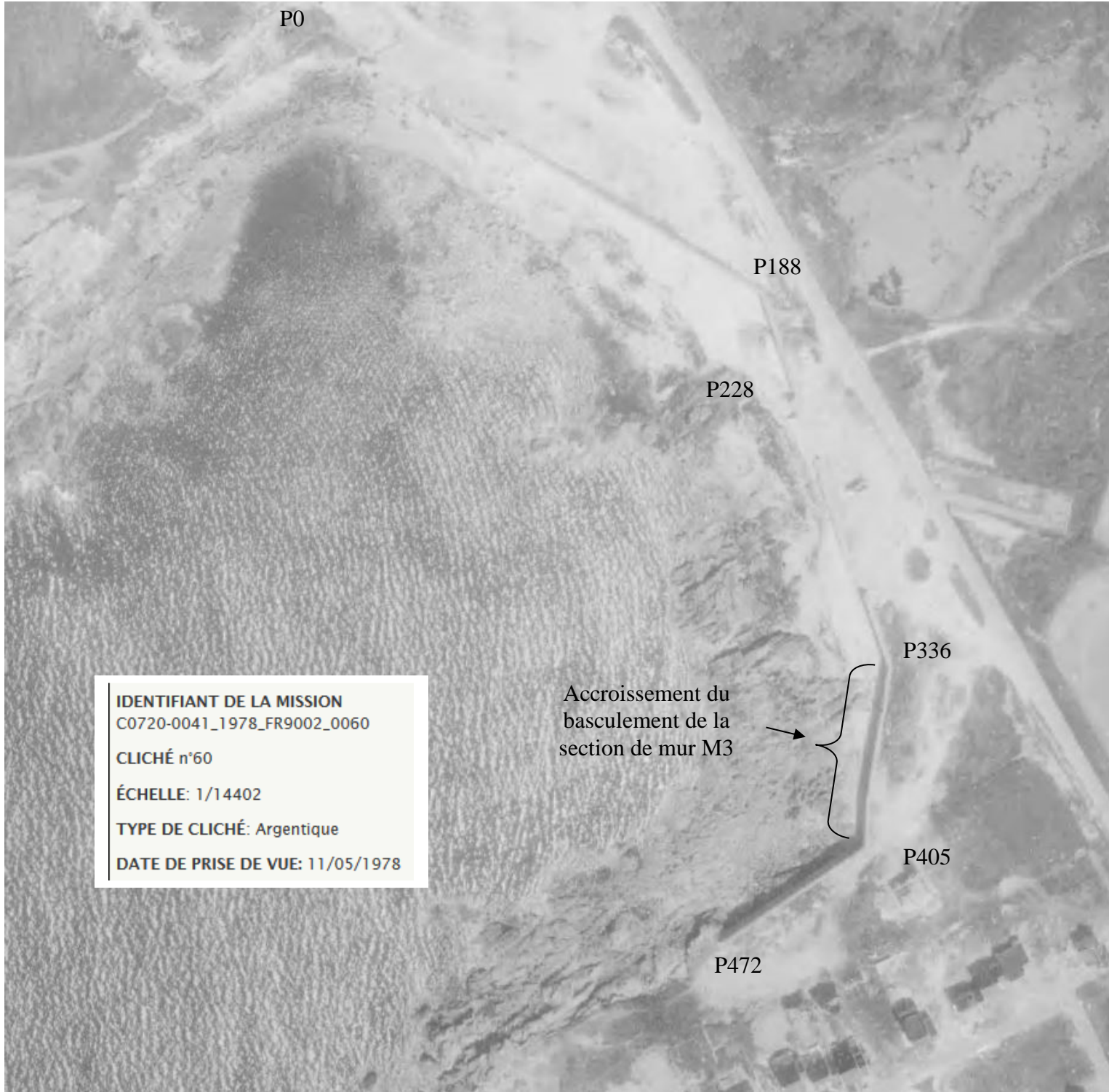

P0

P188

P228

P336

P405

P472

IDENTIFIANT DE LA MISSION
C0720-0041_1978_FR9002_0060
CLICHÉ n°60
ÉCHELLE: 1/14402
TYPE DE CLICHÉ: Argentique
DATE DE PRISE DE VUE: 11/05/1978

Accroissement du
basculement de la
section de mur M3



Echelle 1 :2000

Progression du démantèlement de la section de mur
détériorée par avancement des blocs sur la grève



IDENTIFIANT DE LA MISSION
C1121-0191_1977_FR2879_0290
CLICHÉ n°290
ÉCHELLE: 1/25237
TYPE DE CLICHÉ: Argentique
DATE DE PRISE DE VUE: 14/08/1978

Echelle 1 :2000

Absence d'évolution remarquable du mur M1

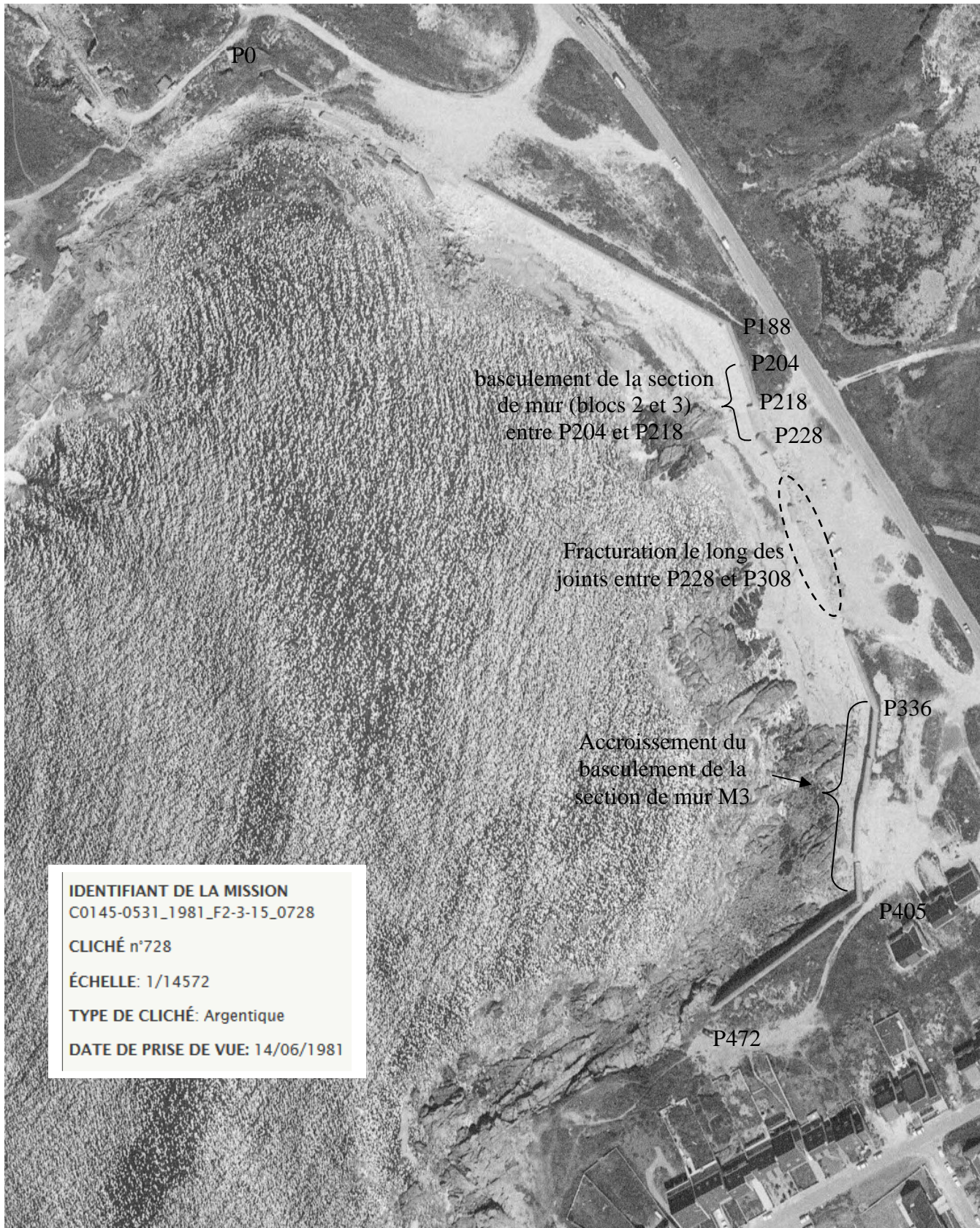

Echelle 1 :2000

Progression de la ruine du mur M1 (blocs 11 à 16) par basculement de la structure et de l'extension des glissements de terrain

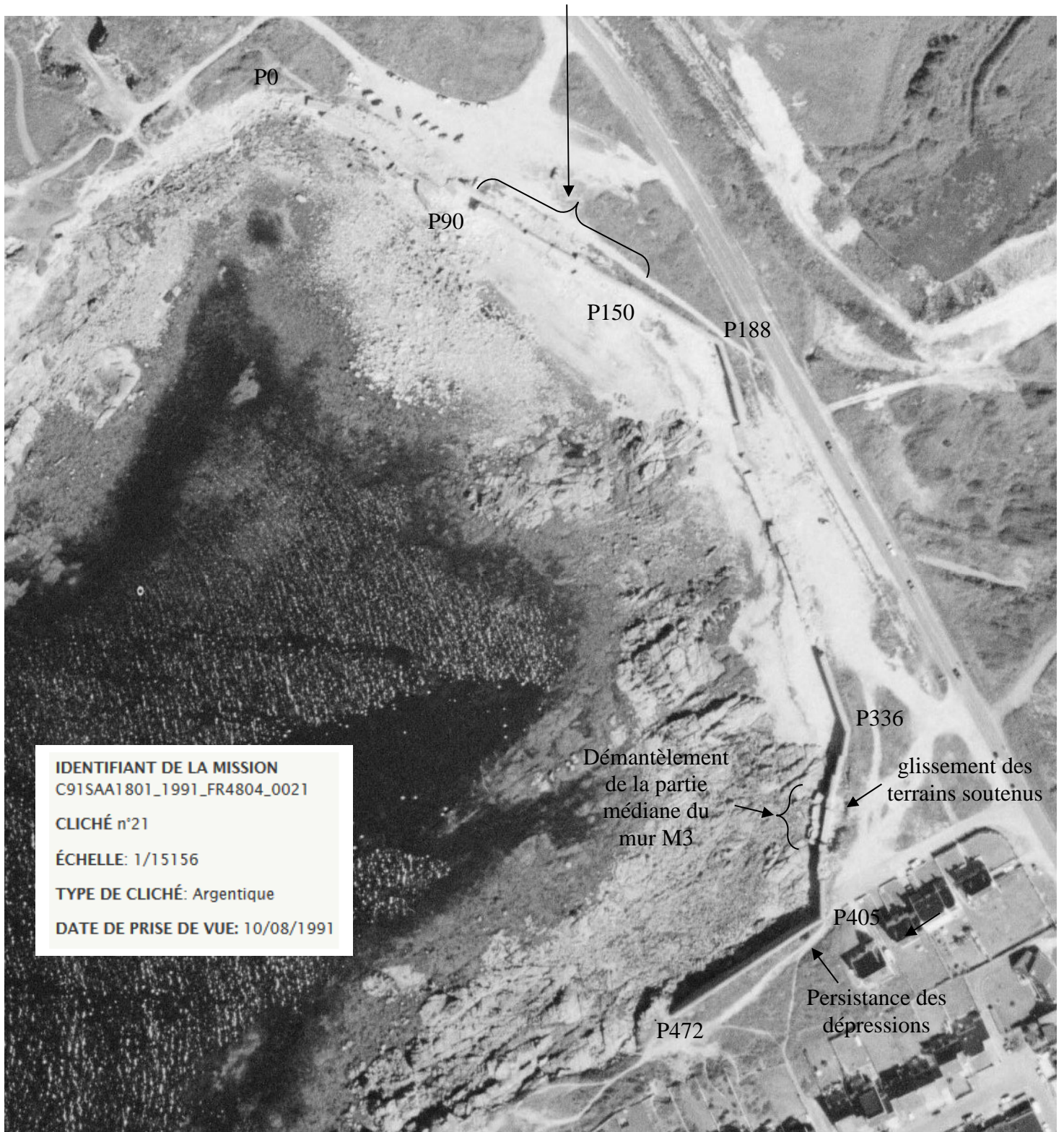

Echelle 1 :2000

Progression de la ruine du mur M1 par
renversement des blocs 11 à 14 sans modification
notable de la crête d'escarpement côtier



IDENTIFIANT DE LA MISSION
CB02P00181_1994_CDP9650_0401
CLICHÉ n°401
ÉCHELLE: 1/4169
TYPE DE CLICHÉ: Argentique
DATE DE PRISE DE VUE: 11/03/1994

Echelle 1 :2000

Progression du
démantèlement de M1
(Blocs 3 et 4)

Absence d'évolution remarquable des murs M2,
M3 et M4



Echelle 1 :2000

Absence d'évolution remarquable des murs M2,
M3 et M4

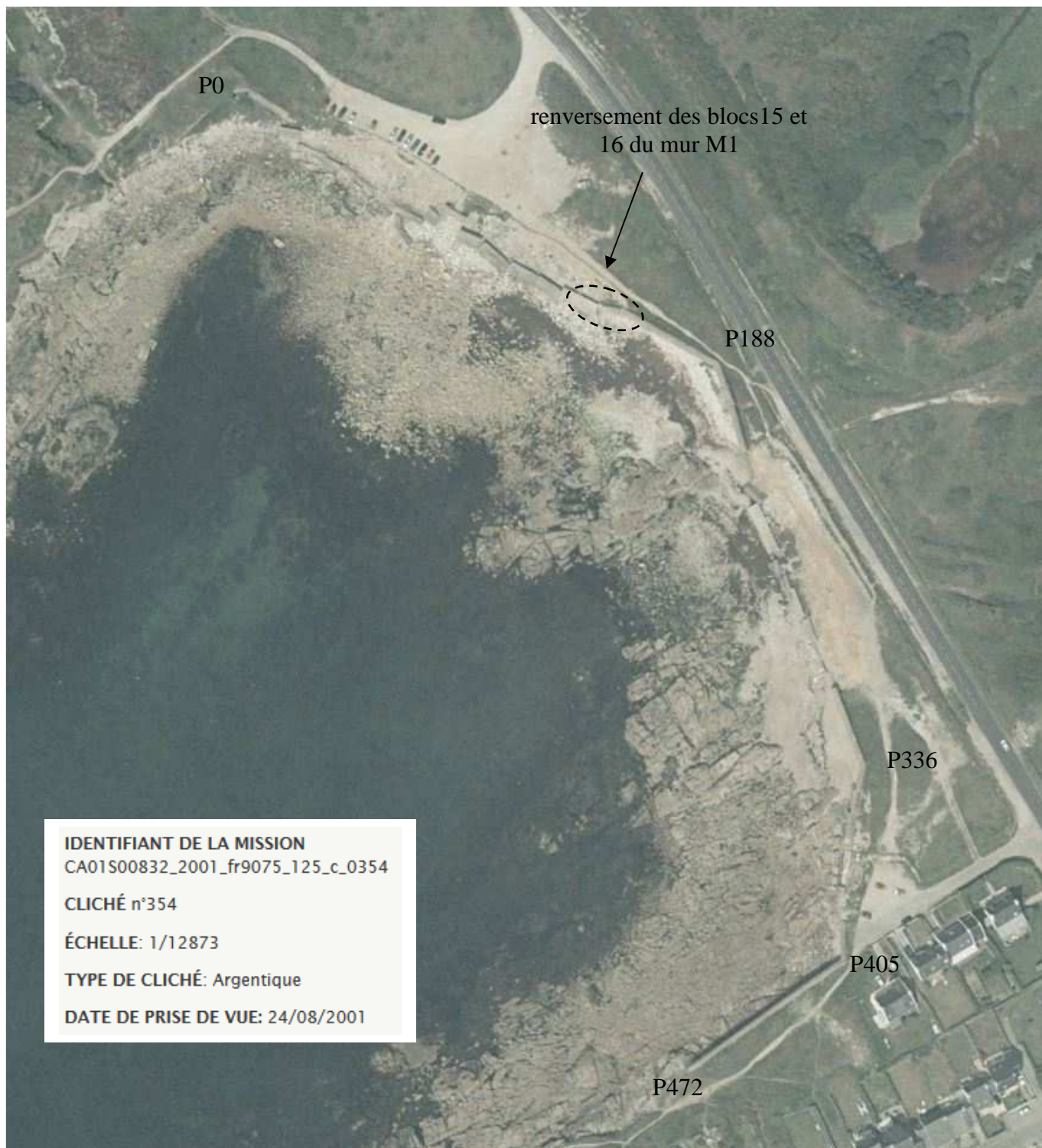

Echelle 1 :2000

Absence d'évolution remarquable des murs M2,
M3 et M4



Echelle 1 :2000

Absence d'évolution remarquable de l'ensemble
du mur de 2004 à 2009



Echelle 1 :2000

Absence d'évolution remarquable des murs M2, M3 et M4

Démantelement des blocs B15 et B16



Photo 2010

Echelle 1 :2000

Progression des blocs
sur la grève jusqu' à

Progression des blocs
sur la grève jusqu' à



Echelle 1 :2000

Recul du trait de
côte de ~10m

Recul du trait de
côte de de ~7m

renversement des blocs
17 et 18 du mur M1



Recul du trait
de côte de de
~15m

Photo 2016

Echelle 1 :2000