

Département : 56 2587  
Aire d'étude : VANNES EST  
Commune : THEIX  
Lieu-dit : KERANDRUN-CALZAC MOULIN  
Dénomination : MOULIN  
Source d'énergie : ENERGIE HYDRAULIQUE, PRODUITE SUR PLACE, ROUE HYDRAULIQUE VERTICALE

---

Coordonnées : LAMBERT0 X = 0228000 Y = 2305190

Cadastre : 1810 D 716, 1844 D 3 862, 1987 Z P 118

PROPRIETE PRIVEE

Dossier d'INVENTAIRE TOPOGRAPHIQUE établi en 1972, 1991 par TOSCAR CATHERINE, RIOULT JEAN JACQUES, LE THIEC JEAN PIERRE

(C) INVENTAIRE GENERAL, 1972

---

#### HISTORIQUE

L'UN DES DEUX MOULINS A EAU DU MANOIR DE KERANDRUN DATE DE LA 2E MOITIE 16E SIECLE ; PIGNON NORD MODIFIE AU 20E SIECLE ; CORPS RAPPORTES EN RETOUR AU SUD EST ET AU NORD EST, RESPECTIVEMENT 19E SIECLE ET MILIEU 20E SIECLE AVEC REMPLOI D'UNE PORTE 16E SIECLE

#### DESCRIPTION

SITUATION : ISOLE , SUR RUISSEAU DE KERANDRUN

COMPOSITION D'ENSEMBLE  
Parties constituant : ETANG

MATERIAUX  
Gros oeuvre : GRANITE, MOELLON, PIERRE DE TAILLE  
Couverture : ARDOISE

STRUCTURE  
Vaisseaux et étages : EN REZ DE CHAUSSEE, COMBLE A SURCROIT

COUVERTURE : TOIT A LONGS PANS, RUELLEE, PIGNON DECOUVERT

COMMENTAIRE DESCRIPTIF : CONSTRUCTION EN MOELLON DE GRANITE, BASE DU MUR OUEST EN PIERRES DE TAILLE (EMPLACEMENT DE LA ROUE) PIGNON EST A RUELLEE, PIGNON OUEST DECOUVERT

TYPOLOGIE : PLAN MASSE

DOCUMENTATION

Bibliographie

- BEUVE-MÉRY, Abbé Louis. *Histoire de Theix...*, p. 154.

TABLE DES ILLUSTRATIONS

Pl.	I	Extrait cadastral 1987, section ZP, échelle 1/2000e.	
Doc.	1	Extrait cadastral 1810, section D	91 56 01245 X 91 56 01246 XA*
Doc.1bis		Extrait cadastral 1810, section D (photocopie du cliché 91 56 01245 X**).	
Doc.	2	Extrait cadastral 1844, section D3	91 56 01270 X
Fig.	1	Vue générale nord-est	88 56 00221 X
Fig.	2	Vue générale sud-ouest	88 56 00220 X
Fig.	3	Vue sud-est	P.I. 59/69
Fig.	4	Porte est, linteau	P.I. 59/71
Fig.	5	Porte nord, linteau	P.I. 60/73

\* Cliché couleur disponible à la photothèque de l'Inventaire.

\*\* Tirage non microfiché.

Pl. I Plan de situation. Extrait cadastral 1987, section ZP, échelle 1/2000e.

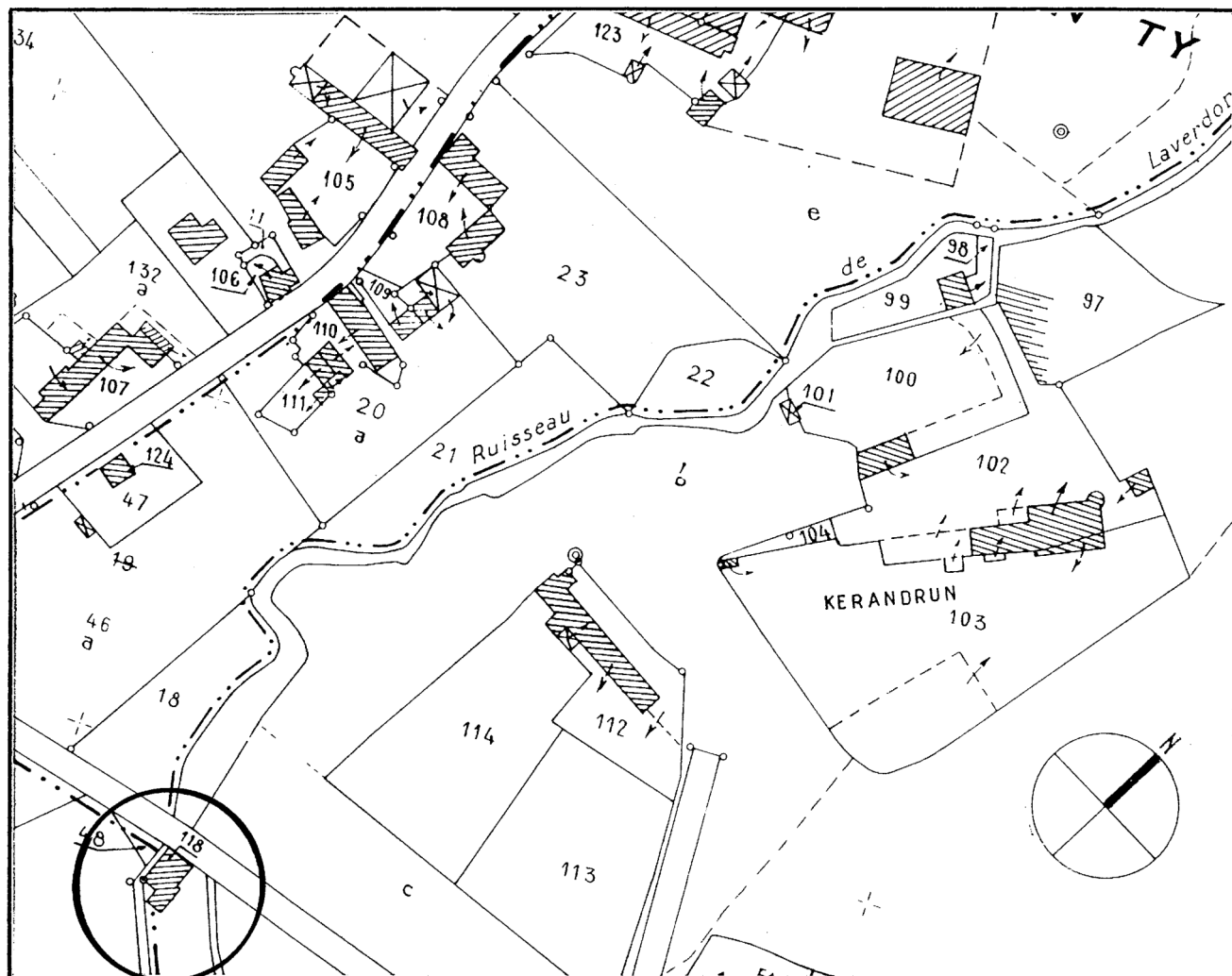

Doc.1 Extrait cadastral 1810, section D

Cl.Inv.Artur/Lambart

91 56 01245 X

91 56 01246 XA

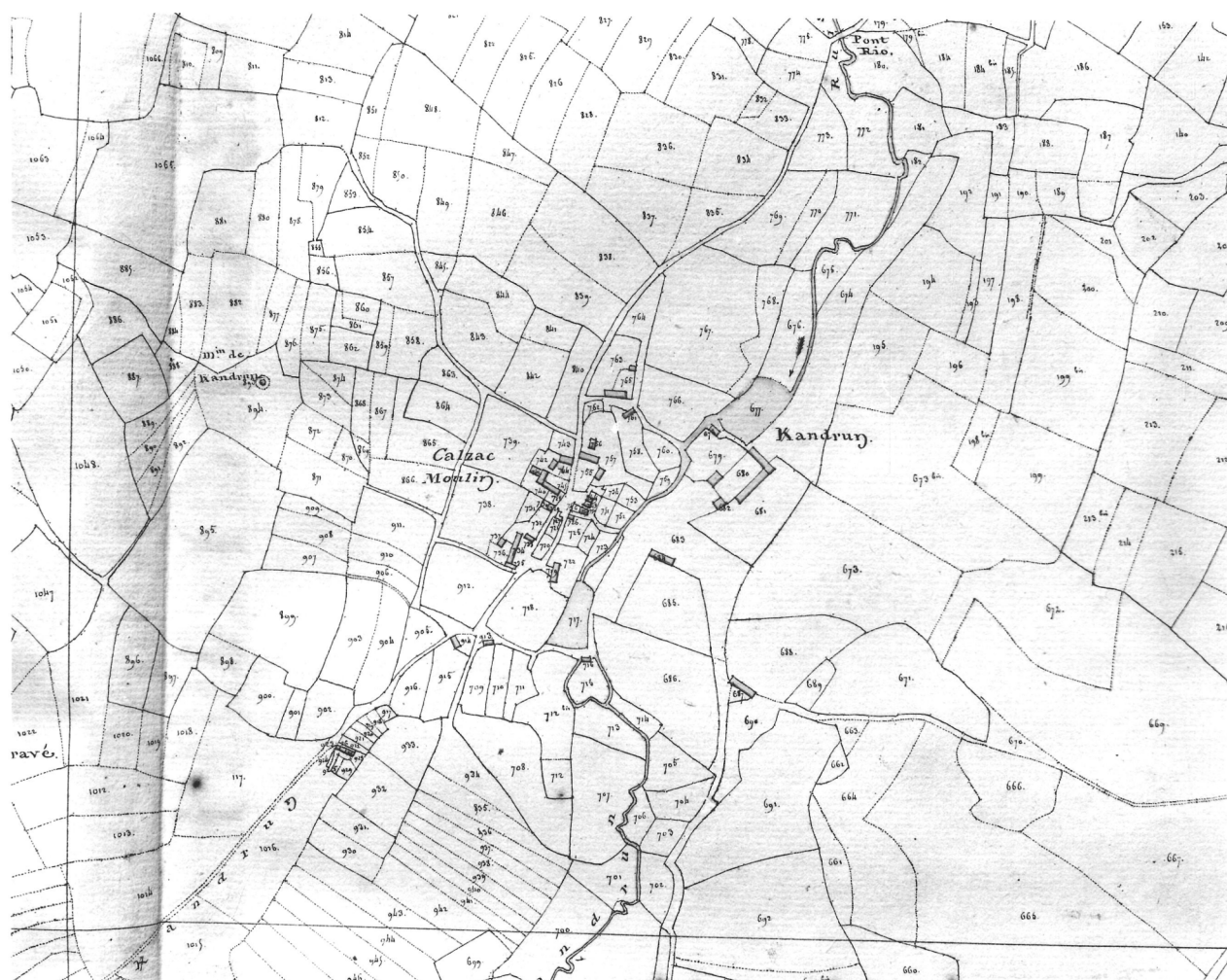



Doc. 1bis Extrait cadastral 1810, section D (photocopie agrandie du cliché 91 56 01245 X).

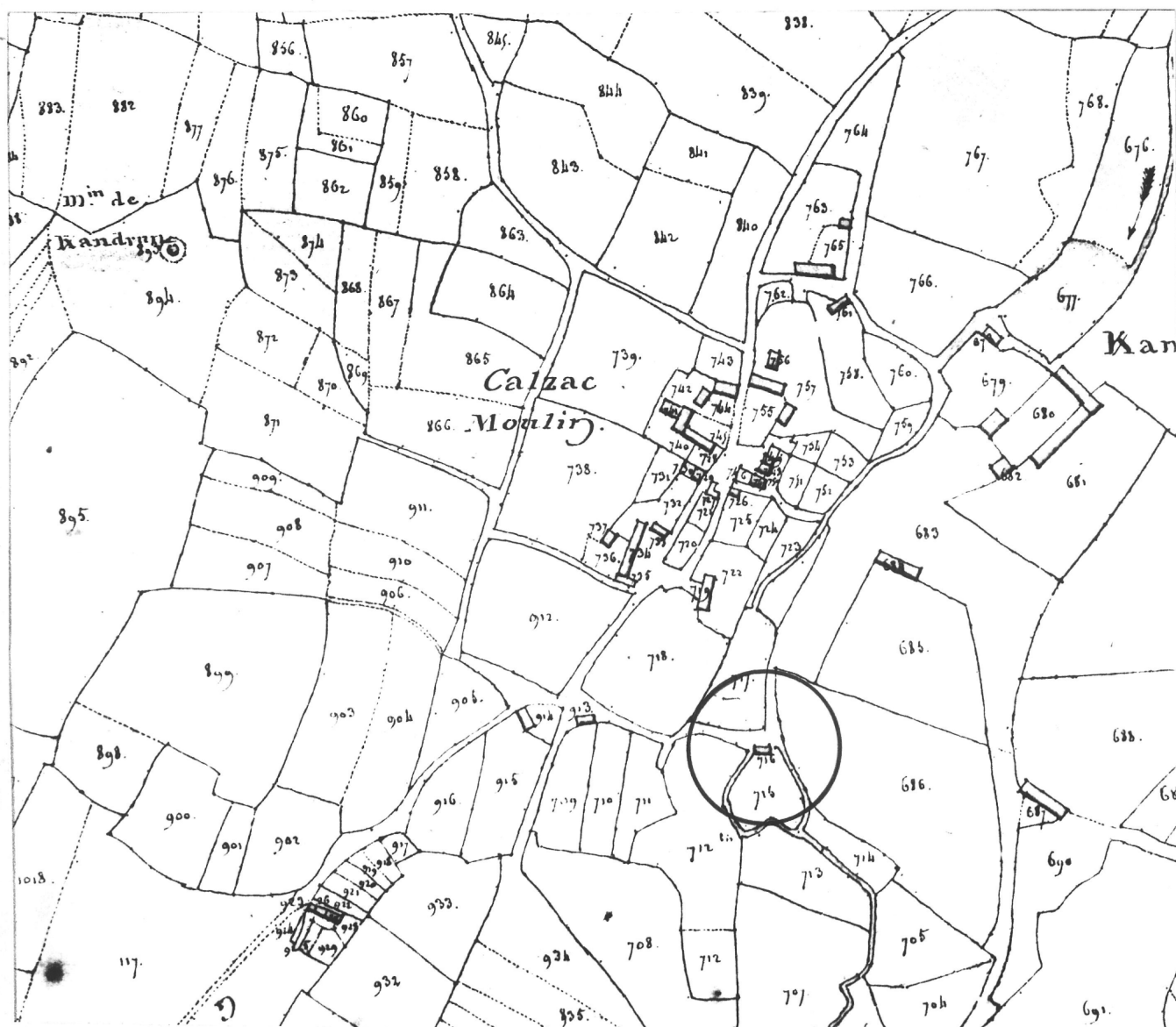

Doc.2 Extrait cadastral 1844, section D3

Cl.Inv.Artur/Lambart

91 56 01270 X

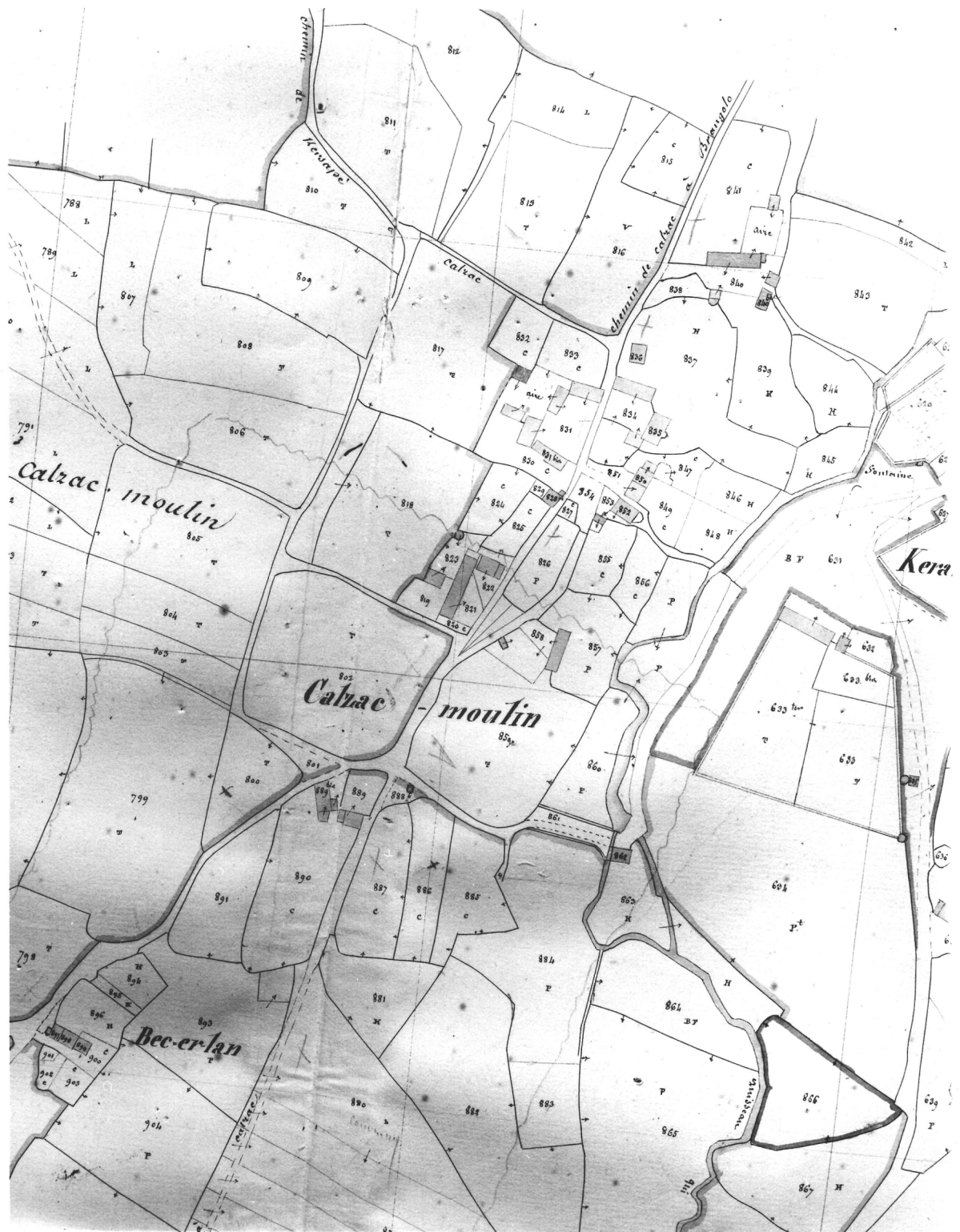
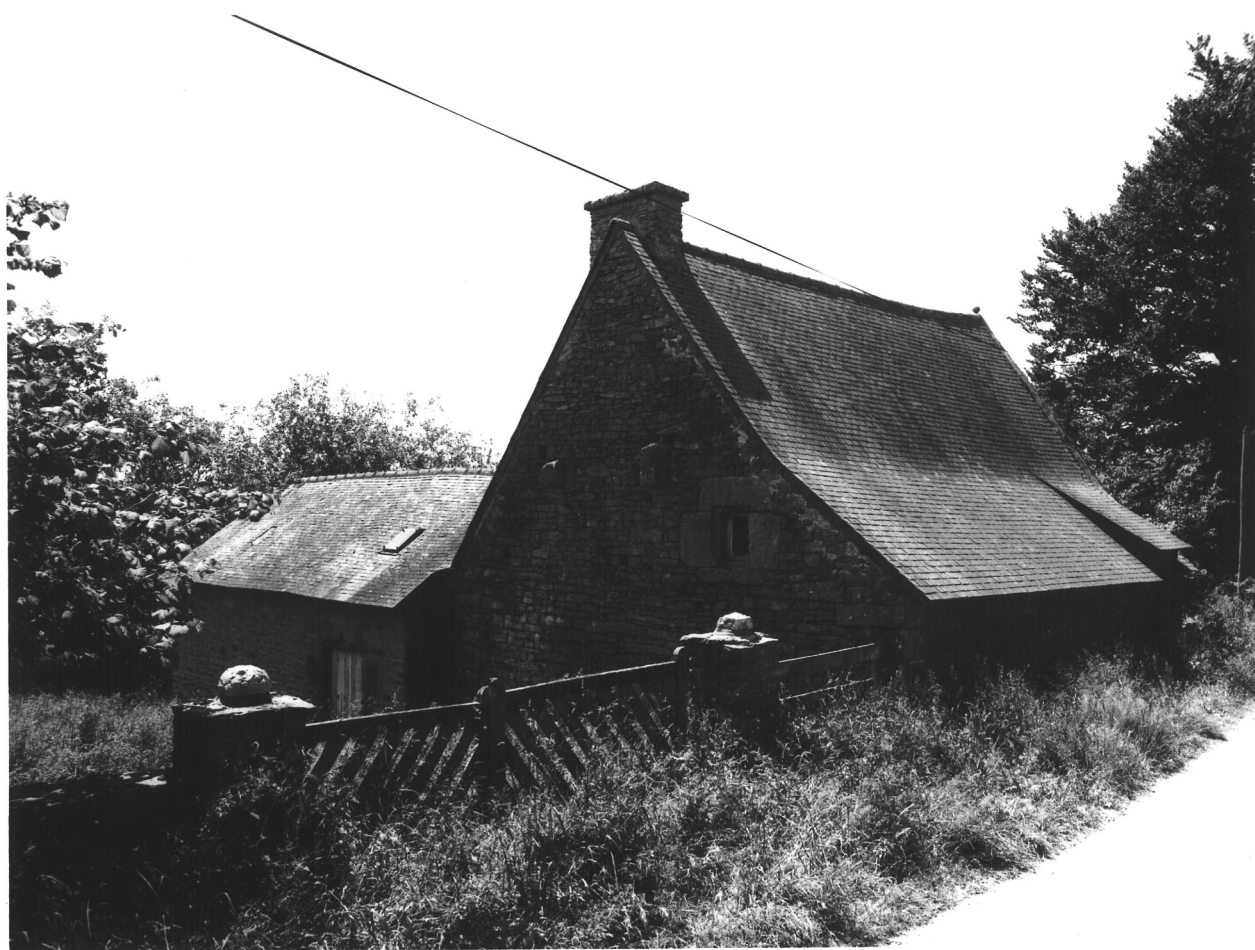

Fig.1 Vue générale nord est

Cl.Inv.Artur/Lambart

8856 00221 X



---

**Fig.2** Vue générale sud ouest**Cl.Inv.Artur/Lambart****8856 00220 X**

Fig.3 Vue sud est : état en 1970

Cl.Inventaire

7056 PI 59/69





---

**Fig.4** Porte est, linteau : état en 1970

**Cl.Inventaire**

**7056 PI 59/71**



**Fig.5** Porte nord, linteau : état en 1970

**Cl.Inventaire**

**7056 PI60/73**

