

56

COLPO

n° département

LEANO

commune

1315

lieu-dit

VANNES

adresse

GRAND CHAMP

arrondissement

canton

édifice ou ensemble contenant

FERME

dénomination et titre de l'oeuvre

Coordonnées.

LAMBERTO

X = 21360

Y = 32650

Cadaastre

année :

section :

parcelle :

année :

1971

section :

ZB

parcelle :

1

Propriété :

PRIVEE

Destination actuelle :

Protection

État de conservation :

Établi en

1980-81

par TOSCAR

SITUATION: EN ECART

PARTIES CONSTITUANTES: HANGAR, COUR, ETABLE

MATERIAUX: 1) GROS OEUVRE: GRANITE, MOELLON SANS CHAÎNE EN PIERRE DE TAILLE 2) COUVERTURE: CHAUME

STRUCTURE: EN REZ DE CHAUSSEE

COUVERTURE: TOIT A LONGS PANS, PIGNON DECOUVERT

HISTORIQUE ET CONCLUSIONS: 1ER QUART 19E SIECLE

IV - DOCUMENTATION : cadastre ancien 1864, section J4, parcelle 550.Table des figures

Pl.I. Extrait cadastral 1971

Doc.1. Extrait cadastral 1864

81.56.839 X

Fig.1. Vue générale Sud-Est

81.56.491 X

Fig.2. Logis, partie Sud

82.56.37 X

Fig.3. Dépendance (bergerie ?) vue Est

82.56.36 X

56 COLPO
1871 - ZB
1/2000e

56-COLPO
Cadastre 1971
Section ZB
Echelle 1/2000e
P.I



FEUILLE N° 4

Chemin rural n°

dit de Lianneau

LIANNEAU

Chemin

LE CHAMP DE LIANNEAU

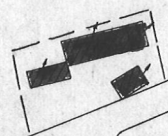

Doc. 1

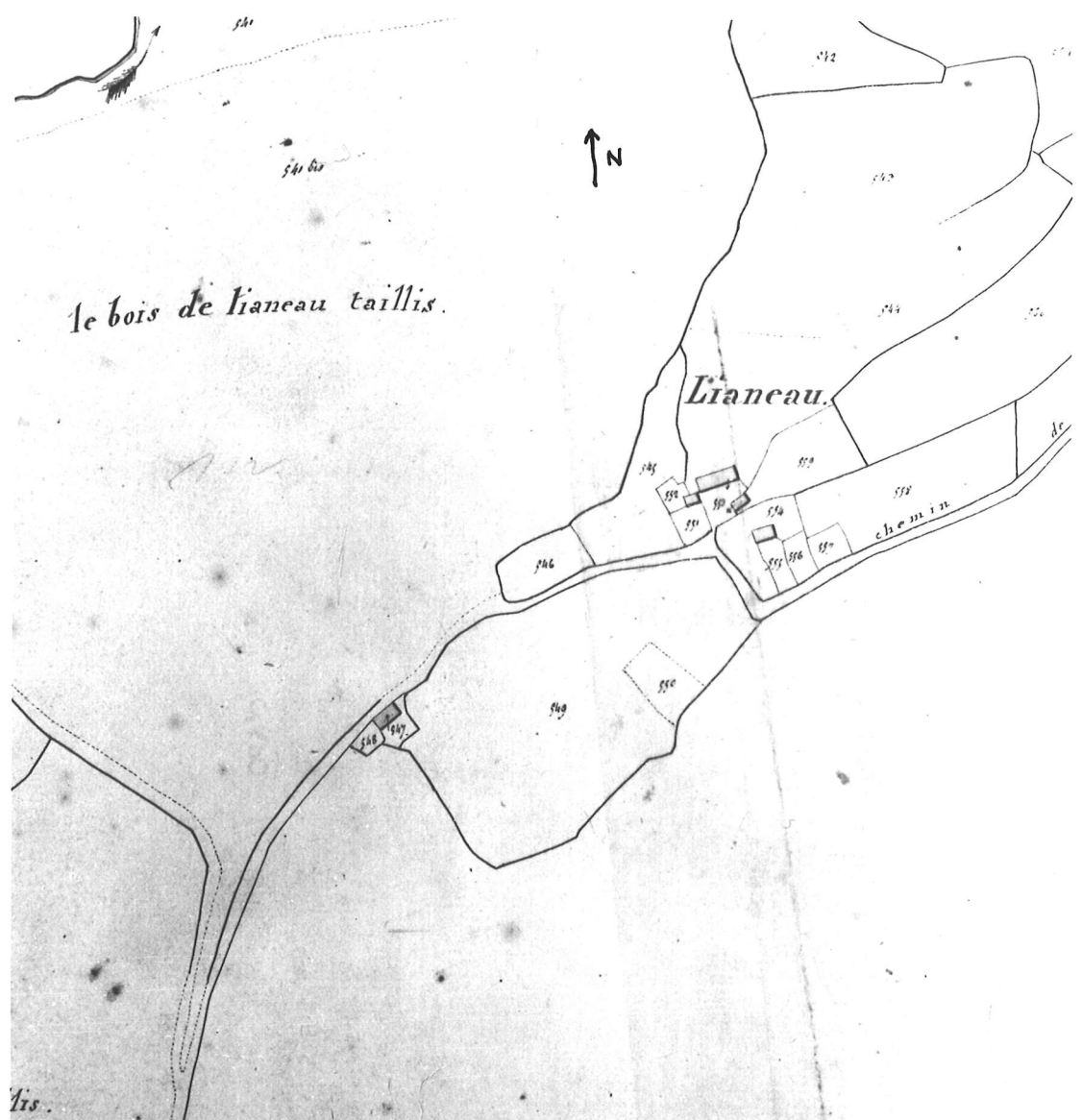

56 - COLPO

LEANO

Ferme

Vue générale Sud-Est

81.56.491 X

Cliché ARTUR-LAMBART

Fig.1



56 - COLPO

LEANO

Ferme

Logis, partie Sud

82.56.37 X

Cliché TOSKER

Fig.2



56 - COLPO

LEANO

Ferme

Dépendances (bergerie ?) vue Est

82.56.36 X

Cliché TOSKER

Fig.3

