

56

COLPO

n° département
COET PLAT

commune

1314

lieu-dit
VANNES

adresse

GRAND CHAMP

arrondissement

canton

édifice ou ensemble contenant

FERME

dénomination et titre de l'oeuvre

Coordonnées. LAMBERTO X = 21446

Y = 32712

Cadastre année : section : parcelle :

année : 1971 section : ZB parcelle : 12

Propriété : PRIVEE

Destination actuelle :

Protection

État de conservation :

Établi en 1980-81 par TOSKER

SITUATION: EN ECART

PARTIES CONSTITUANTES: COUR, ETABLE A VACHES, ETABLE A CHEVAUX, FOUR A PAIN, REMISE

MATERIAUX: 1) GROS OEUVRE: GRANITE, MOELLON, ENDUIT 2) COUVERTURE: ARDOISE

STRUCTURE: SOUS SOL, 1 ETAGE CARRE

ELEVATION: ELEVATION ORDONNANCEE

COUVERTURE: TOIT A LONGS PANS, CROUPE

ESCALIERS: ESCALIER DANS OEUVRE

HISTORIQUE ET CONCLUSIONS: 2E MOITIE 19E SIECLE

IV - DOCUMENTATION :

Cadastre ancien 1864, section D2, parcelle 329.

Table des figures

Pl.I. Extrait cadastral 1971

Pl.II. plan masse

82.56.147 P

Doc.1. Extrait cadastral 1864

81.56.838 X

Fig.1. Vue générale Sud

82.56.248 X

Fig.2 Remise - élévation Est

81.56.1099 X

Fig.3 Fournil, élévation Est

81.56.1100 X

56-COLPO

Cadastre 1971

Section ZB

Echelle 1/2000è

P. I

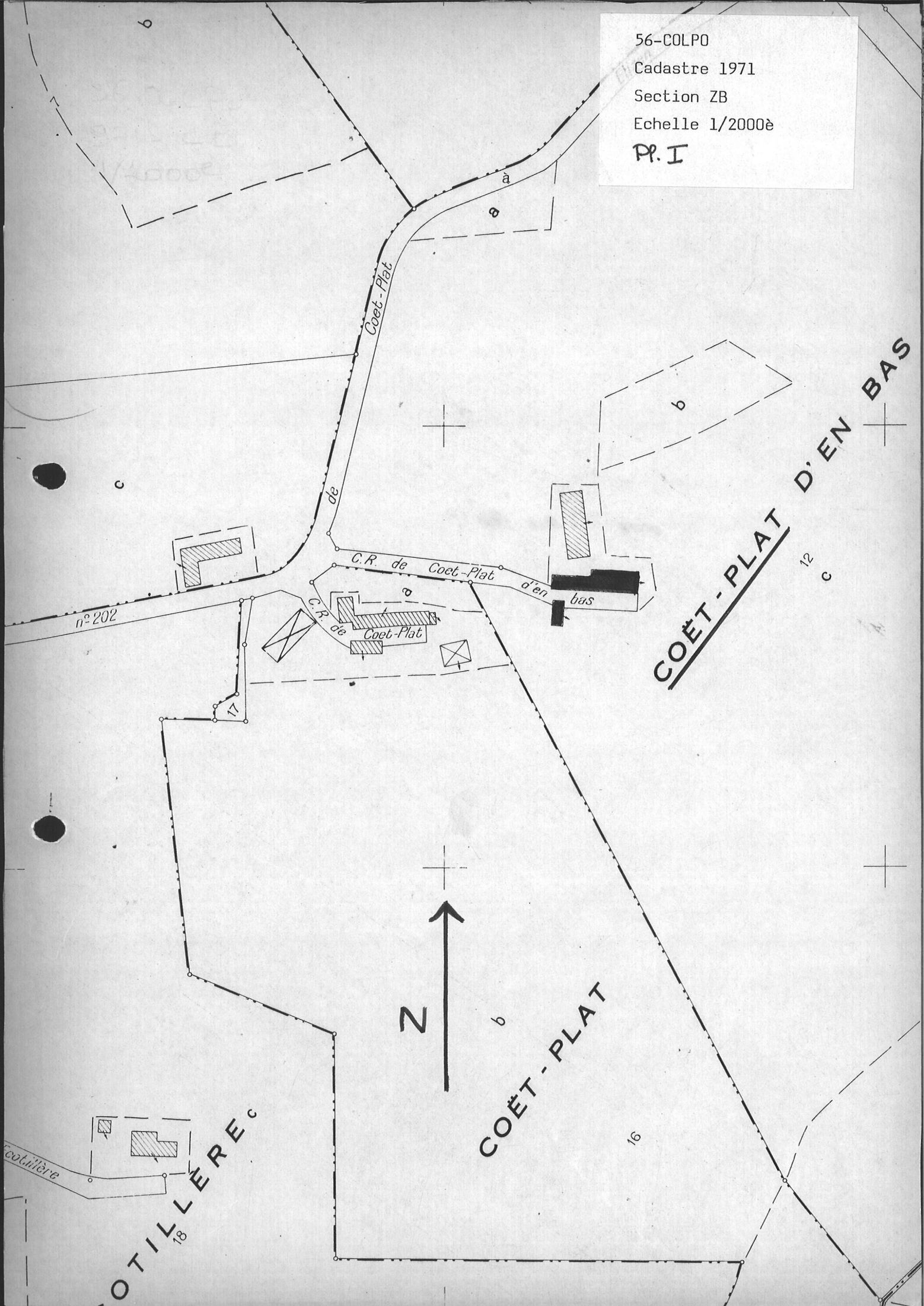

56 - COLPO

COET-PLAT

Ferme

Plan masse

82.56.147 P

Plan Ph. Boutroux

Cliché ARTUR-LAMBART

Pl.II

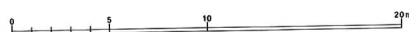
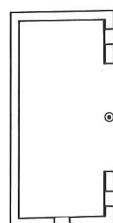
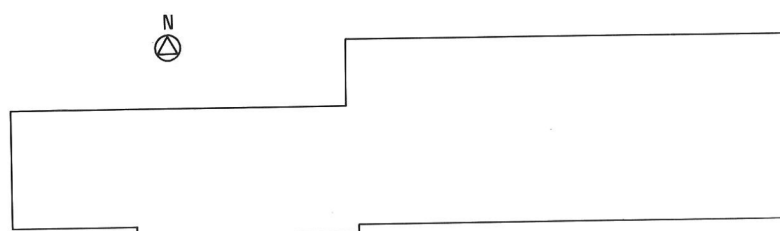
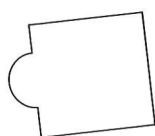

Plan au sol

56 - COLPO

COET-PLAT

Ferme

Extrait cadastral 1864

81.56.838 X

Cliché ARTUR-LAMBART

Doc.1

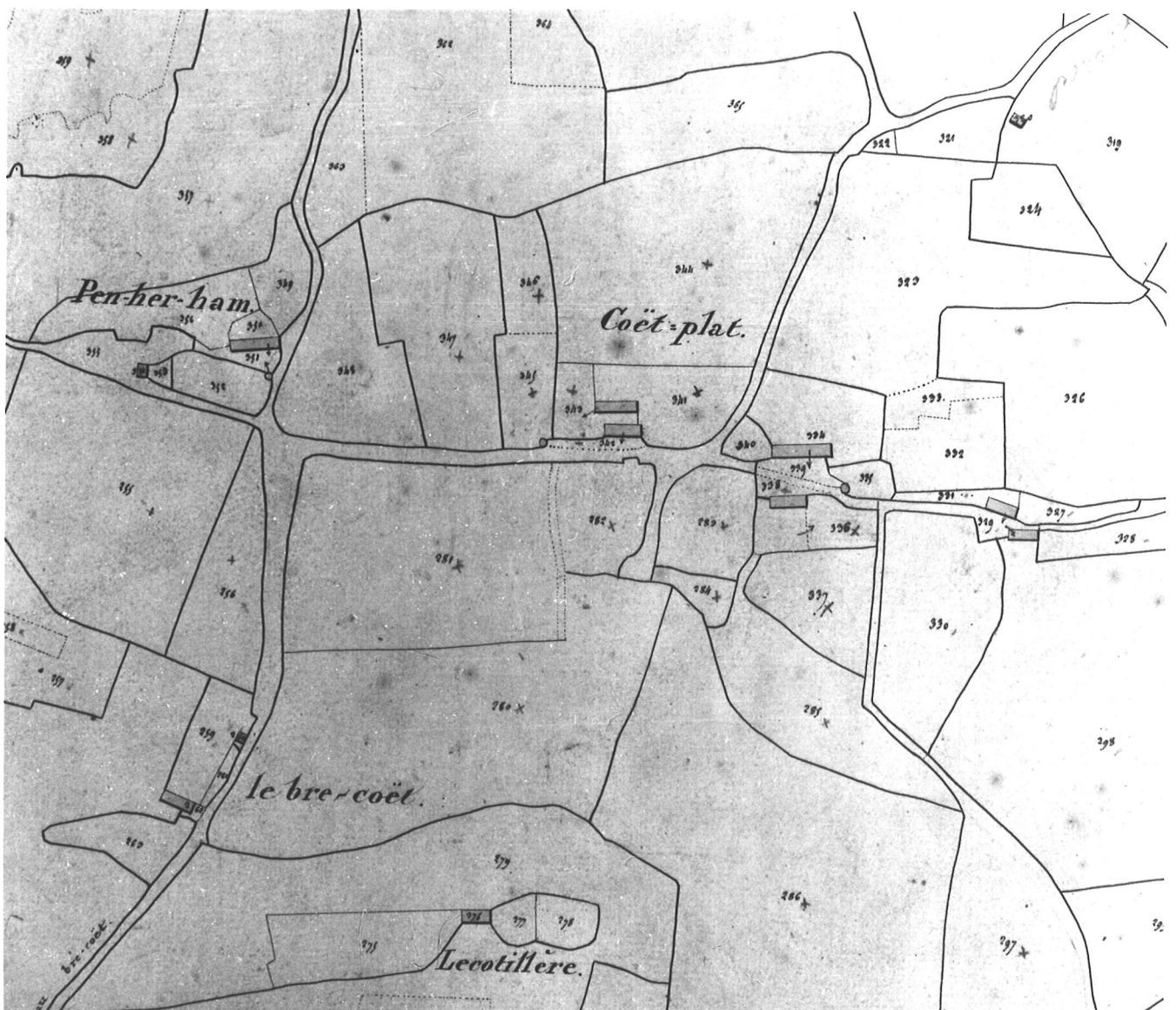

56 - COLPO

COET-PLAT

Ferme

Vue générale Sud

82.56.248 X

Cliché ARTUR-LAMBART

Fig.1



56 - COLPO

COET-PLAT

Ferme

Remise : élévation Est

81.56.1099 X

Cliché TOS CER

Fig.2



56 - COLPO

COET-PLAT

Ferme

Fournil : élévation Est

81.56.1100 X

Cliché TOSKER

Fig.3

