29 — n° département

TREOGAT — commune

MINVEN(LE) — lieu-dit

083

adresse

QUIMPER — arrondissement

PLOGASTEL SAINT GERMAIN — canton

édifice ou ensemble contenant

MANOIR — dénomination et titre de l'oeuvre

IA00005719

Coordonnées. LAMBERTO X = 10301 Y = 34606

Cadastre année : section : parcelle :

année : 1973 section : ZC parcelle : 16,18,59,62

Propriété : PRIVEE

Destination actuelle :

Protection A SIGNALER

État de conservation :

Établi en 1979-80 par DOUARD

SITUATION: EN ECART

PARTIES CONSTITUANTES: COUR,LOGEMENT,ETABLE,REMISE

MATERIAUX: 1)GROS OEUVRE: GRANITE,PIERRE DE TAILLE,MOELLON 2)COUVERTURE: ARDOISE

STRUCTURE: 1 ETAGE CARRE

COUVERTURE: TOIT A LONGS PANS,NOUE

COUVREMENT: VOUTE D'ARETES

ESCALIERS: ESCALIER DANS OEUVRE,ESCALIER DROIT

HISTORIQUE ET CONCLUSIONS: MANOIR FIN 15E OU DEBUT 16E SIECLE; TRANSFORMATIONS 18E SIECLE;LOGEMENT DATE 1861

Bibliographie : I.G.M.R.A.F. Région Bretagne. Le Manoir en Bretagne (1380-1600). Paris : Imprimerie Nationale. Edition 1993, pp. 98, 147, 148.

Table des figures

Pl. I	Extrait cadastral	
Pl. II	Plan au sol	81.29.642 P
Fig. 1	vue générale Sud	80.29.386 X
Fig. 2	élévation Sud : porte ornée	80.29.379 X
Fig. 3	logis Ouest : porte	80.29.380 X
Fig. 4	logis Est : souche de cheminée	80.29.385 X
Fig. 5	Manoir : vue générale postérieure	80.29.383 X
Fig. 6	Manoir : détail des ouvertures de la partie centrale	80.29.384 X
Fig. 7	Manoir : détail de l'élévation postérieure	80.29.382 X
Fig. 8	Manoir : vue générale du pignon Est	80.29.381 X
Fig. 9	Manoir : rez-de-chaussée, sol dallé	80.29.378 X
Fig.10	escalier droit à mur d'échiffre	80.29.368 X
Fig.11	voûte d'arête sous l'escalier	80.29.369 X
Fig.12	1er palier : fenêtre et deux niches	80.29.370 X
Fig.13	vue prise à partir du 1er palier vers le rez-de-chaussée, escalier et arc	80.29.371 X
Fig.14		80.29.372 X
Fig.15	marques de tâcheron, au dessus de la porte Sud	80.29.373 X
Fig.16	cheminée de la pièce centrale (étage)	80.29.374 X
Fig.17	cheminée de la pièce Est (étage)	80.29.375 X
Fig.18	vue générale de la charpente	80.29.376 X
Fig.19	1er palier, détail du mur-noyau	80.29.377 X

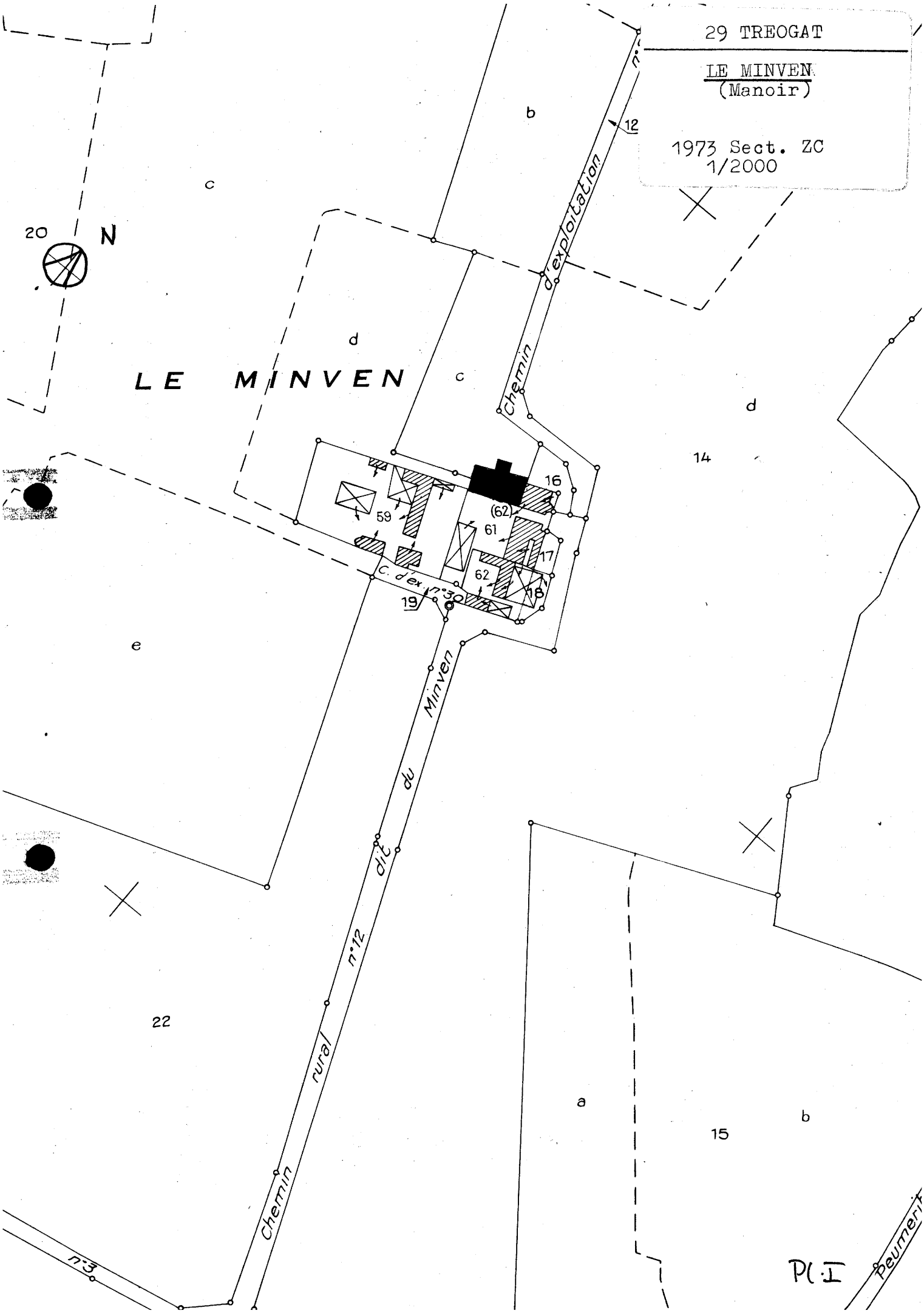
29 TREOGAT
LE MINVEN
(Manoir)
1973 Sect. ZC
1/2000
N
20
LE MINVEN
Chemin d'exploitation
12
b
c
d
c
d
14
16
(62)
61
17
62
18
59
C. d'ex. n°30
19
e
Chemin rural n°12 dit du Minven
22
a
b
15
n°3
Peumerit
Pl. I

29 - TREOGAT

MINVEN

Plan au sol

81.29.642 P

Cliché ARTUR

Pl. II

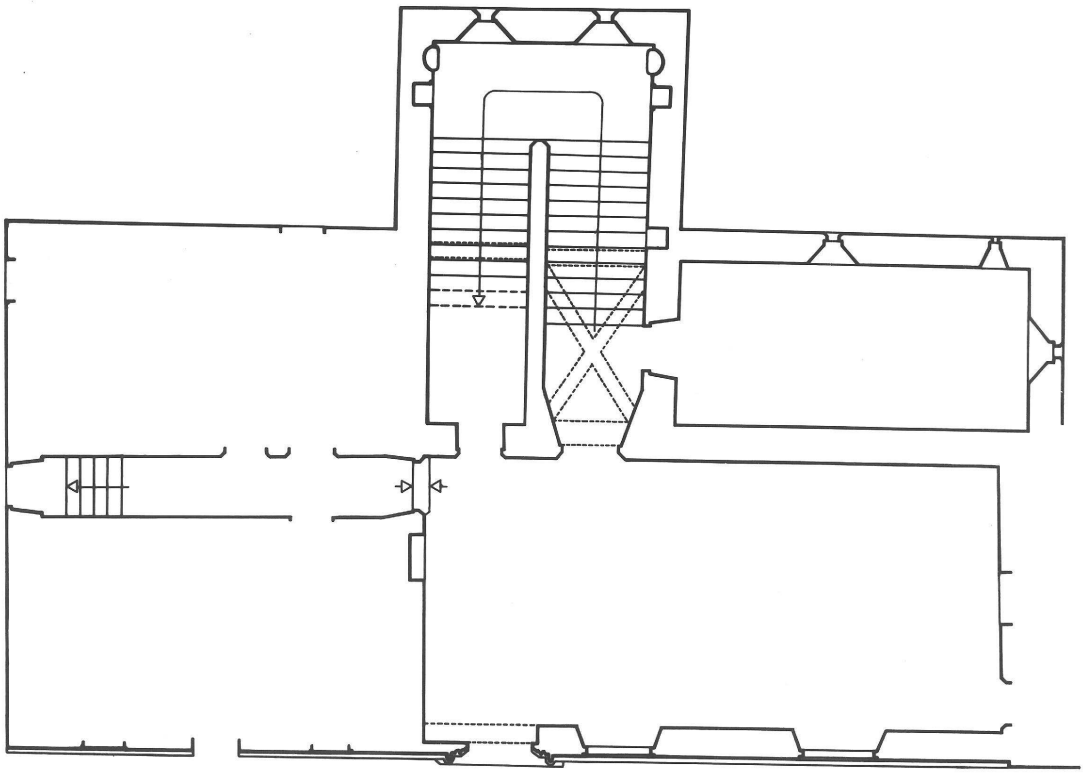

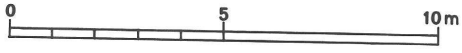

Plan au sol

29 - TREOGAT

MINVEN

Manoir

Vue générale Sud

80.29.386 X

Cliché LAMBART

Fig.1

29 - TREOGAT

MINVEN

Manoir

porte ornée, élévation Sud : ensemble

porte + décor

80.29.379 X

Cliché LAMBART

Fig.2

29 - TREOGAT

MINVEN

Manoir

logis Ouest : porte surmontée d'un blason effacé

80.29.380 X

Cliché LAMBART

Fig.3

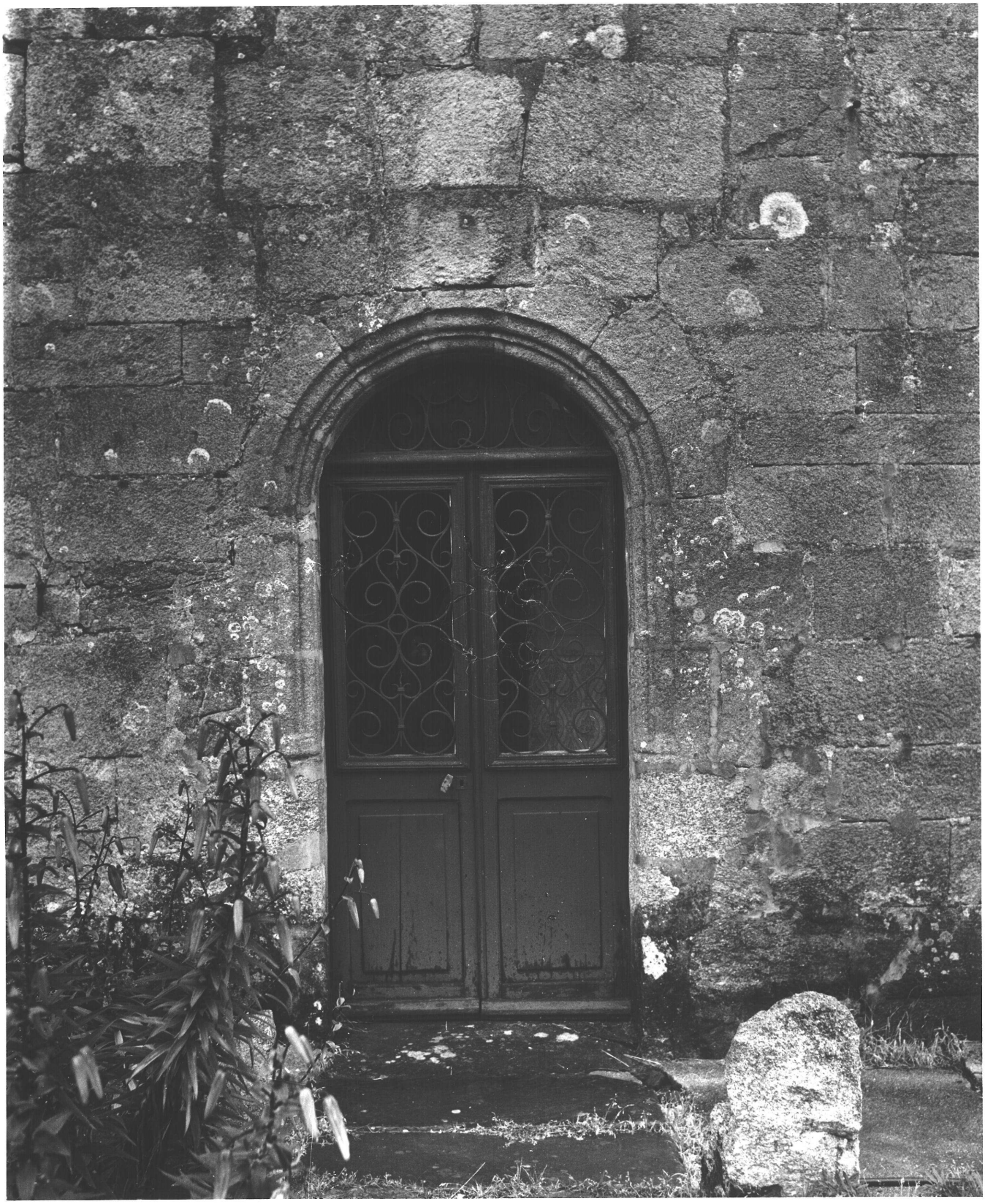

29 - TREOGAT

MINVEN

Manoir

logis Est : souche de cheminée et crossette sculptée au bas du pignon

80.29.385 X

Cliché LAMBART

Fig.4

29 - TREOGAT

MINVEN

Manoir

Vue générale,

élévation Nord

80.29.383 X

Cliché LAMBART

Fig.5

29 - TREOGAT

MINVEN

Manoir

détail des ouvertures de la partie centrale (escalier)

80.29.384 X

Cliché LAMBART

Fig.6

29 - TREOGAT

MINVEN

Manoir

détail élévation postérieure :

logis de gauche

80.29.382 X

Cliché LAMBART

Fig.7

29 - TREOGAT

MINVEN

Manoir

vue générale pignon Est

80.29.381 X

Cliché LAMBART

Fig.8

29 - TREOGAT

MINVEN

Manoir

rez-de-chaussée,

sol dallé de granite et porte d'accès à l'escalier

80.29.378 X

Cliché LAMBART

Fig.9

29 - TREOGAT

MINVEN

Manoir

escalier droit à mur d'échiffre,

vue générale (montant)

80.29.368 X

Cliché LAMBART

Fig.10

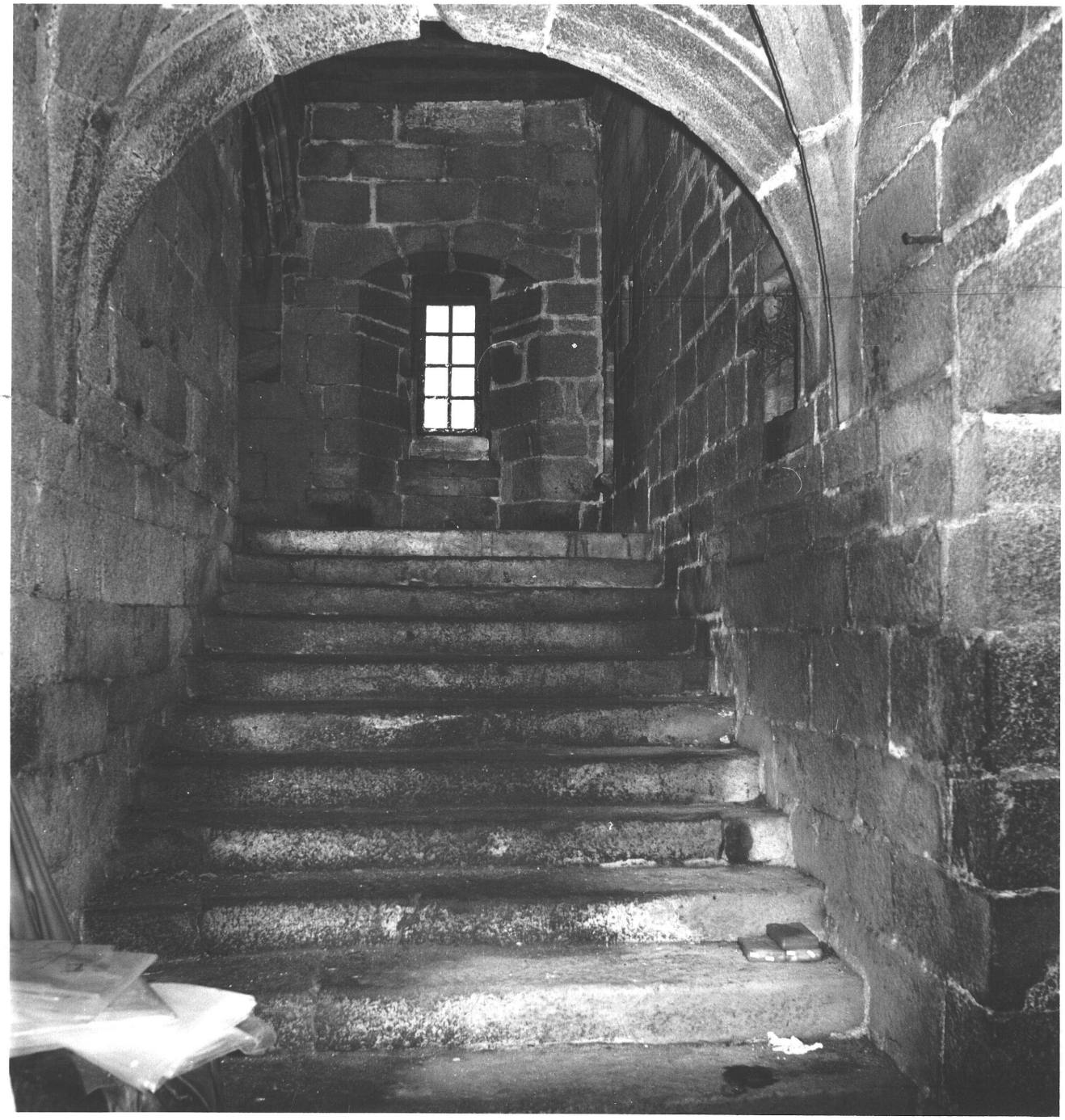

29 - TREOGAT

MINVEN

Manoir

voûte d'arête sous l'escalier

80.29.369 X

Cliché LAMBART

Fig.11

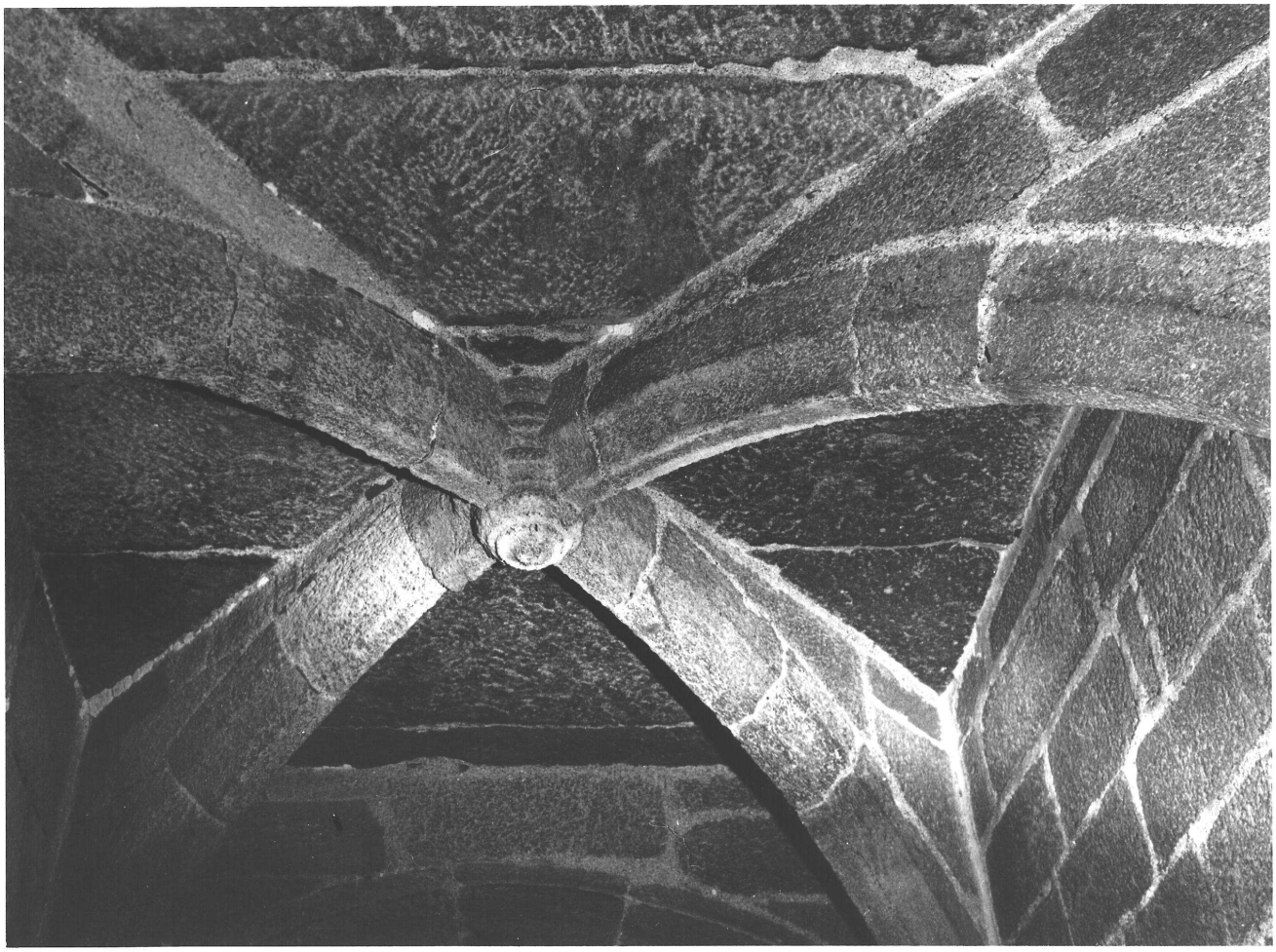

29 - TREOGAT

MINVEN

Manoir

1er palier, droite

fenêtre et deux niches

80.29.370 X

Cliché LAMBART

Fig.12

29 - TREOGAT

MINVEN

Manoir

vue prise à partir du 1er palier

vers le rez-de-chaussée, escalier et arc

80.29.371 X

Cliché LAMBART

Fig.13

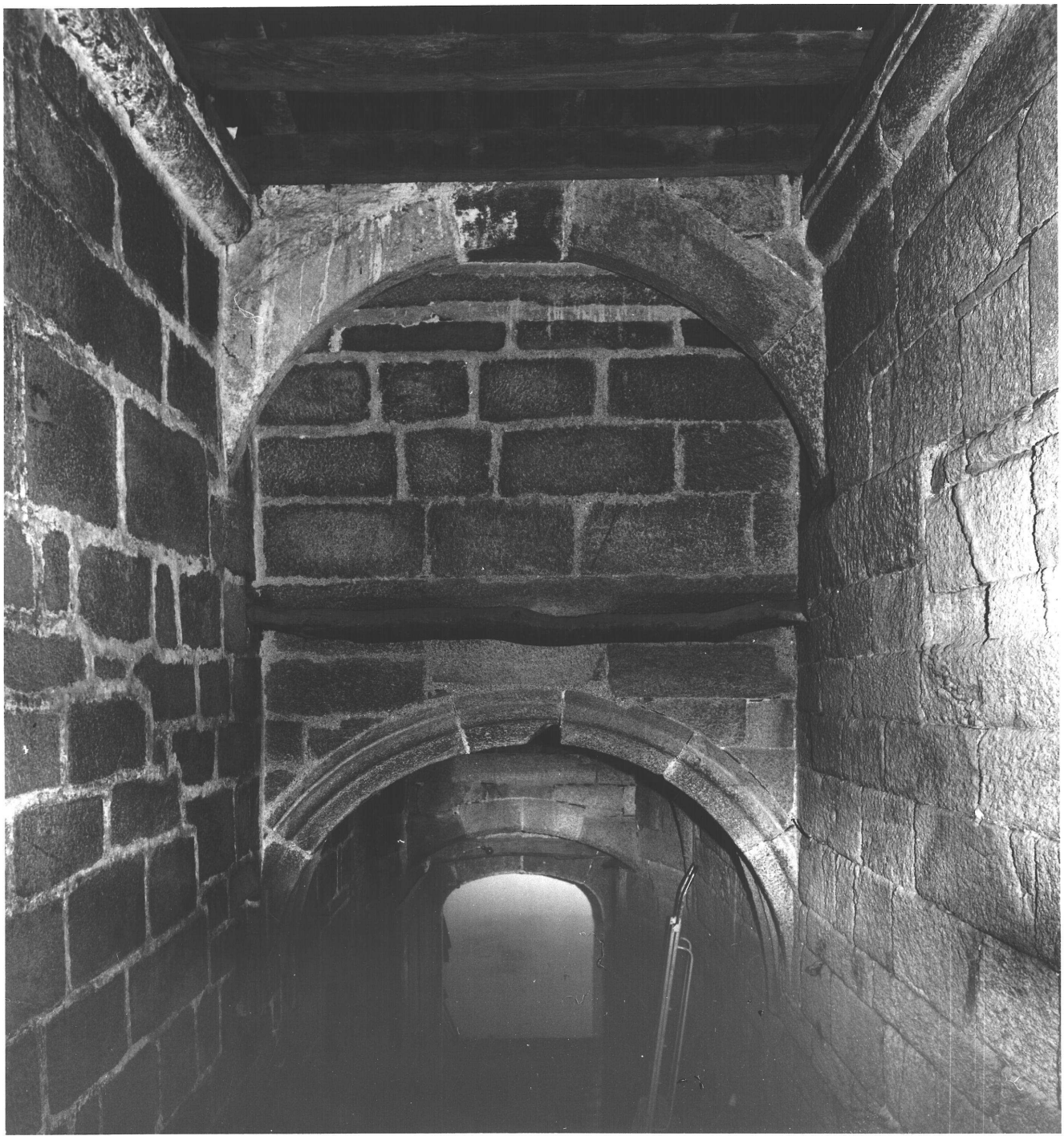

29 - TREOGAT

MINVEN

Manoir,

Palier du ler étage

80.29.372 X

Cliché LAMBART

Fig.14

29 - TREOGAT

MINVEN

Manoir

marques de tâcheron (+)

au-dessus de la porte Sud

80.29.373 X

Cliché LAMBART

Fig.15

29 - TREOGAT

MINVEN

Manoir

étage, cheminée de la pièce centrale, vue générale

80.29.374 X

Cliché LAMBART

Fig.16

29 - TREOGAT

MINVEN

Manoir

étage,

cheminée de la pièce Est,

vue générale

80.29.375 X

Cliché LAMBART

Fig.17

29 - TREOGAT

MINVEN

Manoir

charpente, vue générale

80.29.376 X

Cliché LAMBART

Fig.18

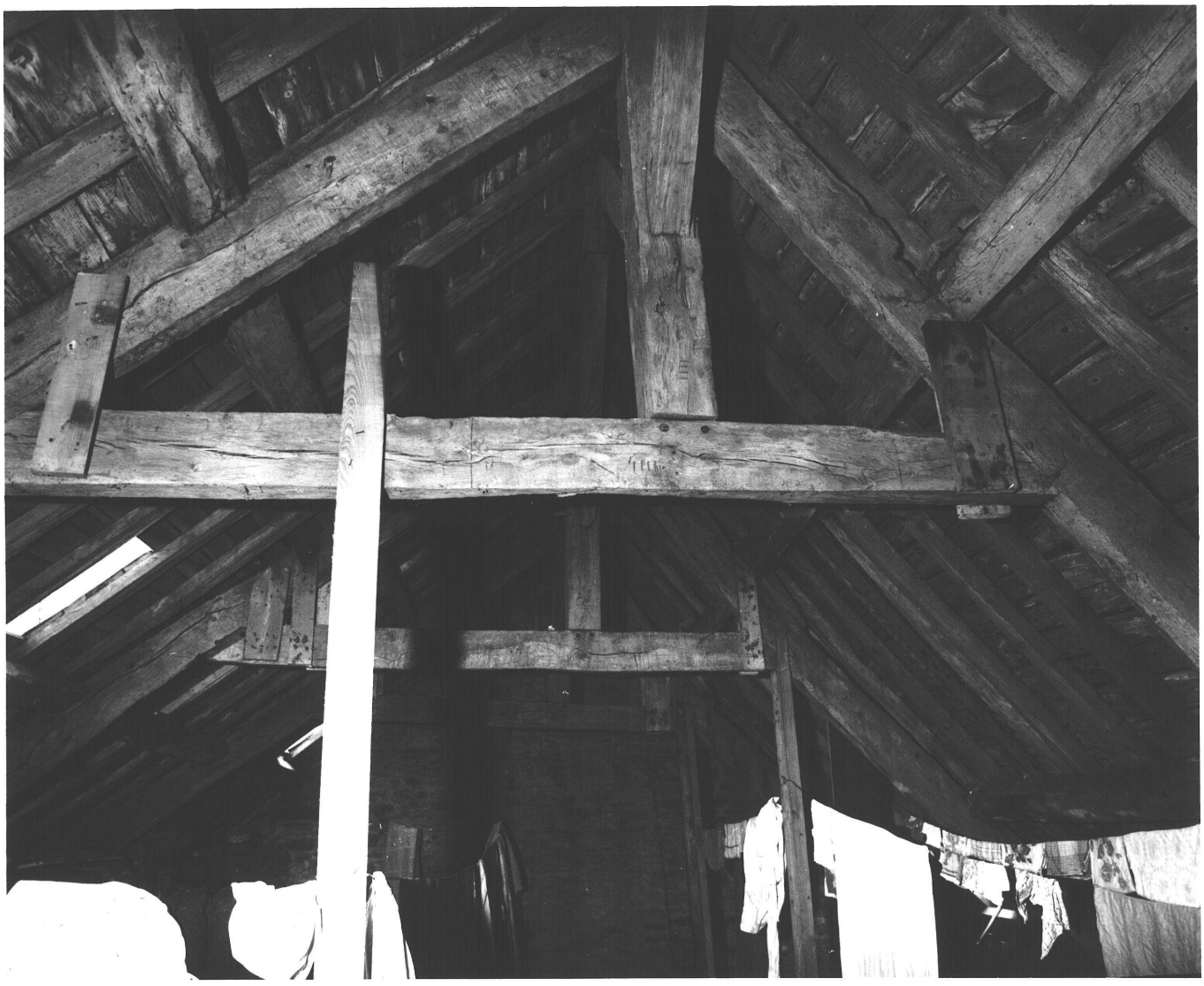

29 - TREOGAT

MINVEN

Manoir

escalier,

1er palier, vue du mur-noyau

80.29.377 X

Cliché LAMBART
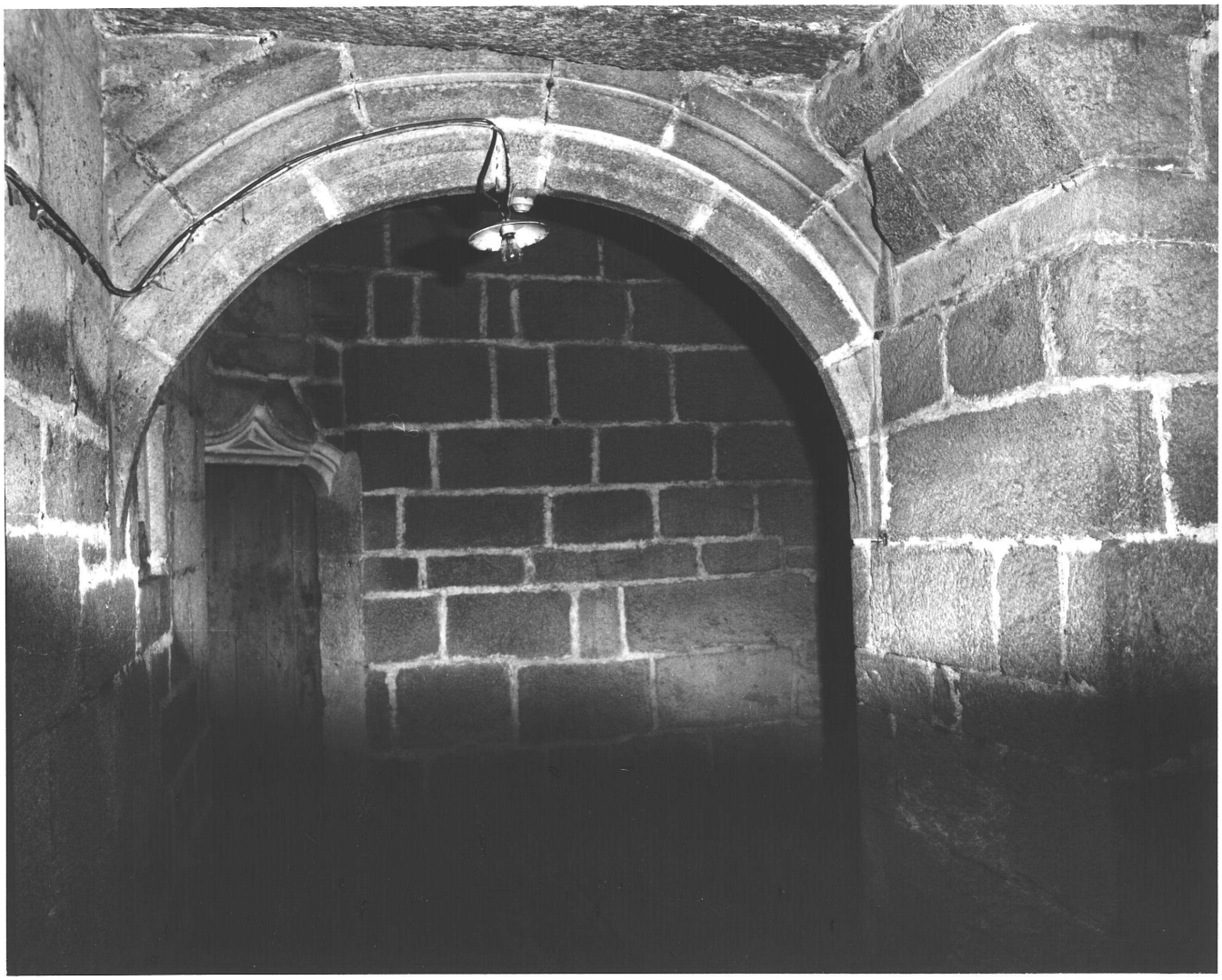
Fig.19