

référence : IA00004686

Aire d'étude	: Caulnes
Auteur(s)	: maître d'oeuvre inconnu
Cadastre	: 1960 A 664 A 671
Commune	: Plumaugat
Coord. Lambert	: 0260900 ; 1072500
Copyright	: © Inventaire général, 1986
Date bordereau	: 1987 AVANT
Date Mistral	: 1987 AVANT
Date protection	: édifice non protégé MH
Dénomination	: édifice fortifié
Département	: 22
Dossier	: individuel
Etat	: vestiges ; mauvais état
Etude	: inventaire topographique
Implantation	: isolé
INSEE	: 22240
Lieu-dit	: Maison Seigneuriale (la)
Localisation	: Bretagne ; 22 ; Plumaugat
Murs gros-oeuvre	: terre
Parties	: enceinte ; douves
Plan	: plan régulier
REFERENCE	: IA00004686
Région	: Bretagne
sauvegarde Ref.	: 00004686
Siècle	: haut moyen âge
Siècle bis	: Haut Moyen Âge
Statut propriété	: propriété privée
Titre courant	: Edifice Fortifié
Typologie	: plan carré (60m sur 60m) avec vestiges de tours sur les angles
Zone Lambert	: Lambert1

INVENTAIRE GENERAL
DES MONUMENTS
ET DES RICHESSES ARTISTIQUES
DE LA FRANCE

MINISTERE D'ETAT
- AFFAIRES CULTURELLES -

NOTICE
DE REPERAGE

Commission Régionale
" BRETAGNE "

RENSEIGNEMENTS ADMINISTRATIFS

07.22.240.0000.000.31.01.03.00.0001

Commune : PLUMAUGAT

Lieu-dit : La maison seigneuriale

Département : 22

Monument : Bâtiments (ensemble)

SITUATION EXACTE

* 0,8 Km Nord-Est de Plumaugat

* Carte E.M. 260,9 72,5 (Broons)

* Cadastre Ancien

Section

Parcelle

Récant

Section A

Parcelle 664 à 671

PROPRIETAIRE ACTUEL

* Nom

* Adresse

PROTECTION M. H.

Inscrit

Classé

NOTICE ETABLIE

Le 1 / 12/66

Par NOVELLO - CADIOU

Qualité

OBSERVATIONS

:
:
:
:
:

:
:
:
:
:

07.22.240.0000.000.31.01.03.00.0001

Plumaugat

Côte du Nord

Ancienne maison seigneuriale

- Carte d'état major 260,9 72,5 F Broons
- Cadastre A - 664 - 665 - 667 - 669 - 670 - 673 -
679 - 672 - 671 - 666.
- Fossés profonds - carré de 60 mètres de côté
- Elevation aux angles

Dans le bâtiments actuels :

- deux entrées plein cintre
- formes de fronton au dessus des portes
- cheminée extérieure, avec une inscription illisible

Bibliographie

Monsieur DE LA MESSE LIERE (F)

Fortifications de pierres (254 026/8)
Les châteaux de terre (254 026/11)

HARMOIS(A.L)

Inventaire des découvertes archéologiques
B. et M; des Côte du Nord t XLVII 1909
page 9 à 13

07.22.240.0000.000.31.01.03.00.0001

Plumaugat

Côte du Nord

Maison seigneuriale

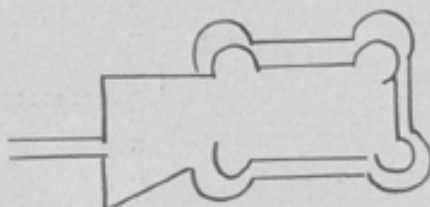

Plan extrait des ouvrages ~~de~~ de DELA MESSELIÈRE

07.22.240.0000.000.31.01.03.00.0001

DESCRIPTION EXTERIEURE

Sur une enceinte quadrangulaire, entourée de douves profondes, aux angles marqués par des saillants arrondis

Emplacement présumé de tours, subsistent quelques bâtiments dont deux semblent avoir réemployé des éléments plus anciens, en particulier les bâtiments

Aspecté au Sud :

Plan rectangulaire, couvert d'une bâtière moderne

Matériau : granit

Quoique récemment modifié conserve deux portes en plein cintre géminées, l'une à deux moulures, l'autre chanfreinée, et d'une lucarne rectangulaire à linteau de bois, et fronton triangulaire

Au pignon Ouest de bâtiment en torchis qui lui fait suite, une cheminée en faluns à deux frontons curvilignes, portant date 1811 ?

Aspecté à l'Ouest :

Plan rectangulaire,

Matériau : granit

Ouvertures remaniées : trois lucarnes au niveau des combles de même type que celle du bâtiment précédent

Rez-de-chaussée : trois portes rectangulaires, réemployant en grande partie des éléments anciens : linteaux monolithes (dont l'un chanfreiné) Piedroits chanfreinés

Une porte conserve des moulures soulignant les piedroits. Les trois portes sont surmontées d'arcs de décharge en bâtière, formés de claveaux en granit sur tranche. Ménageant, un espace vide au-dessus des linteaux.

La façade Ouest présente une fenêtre de même type que les portes
Les ouvertures de la façade Est sont plus petites et de même type.

07.22.240.0000.000.01.03.01.00.0001

DESCRIPTION INTERIEURE

Batiment aspecté à l'Ouest :

Pièce centrale conserve une cheminée au mur Sud
Granit
Linteau monolithe
Console en double quart de rond.

LA MAISON

LA
Maison

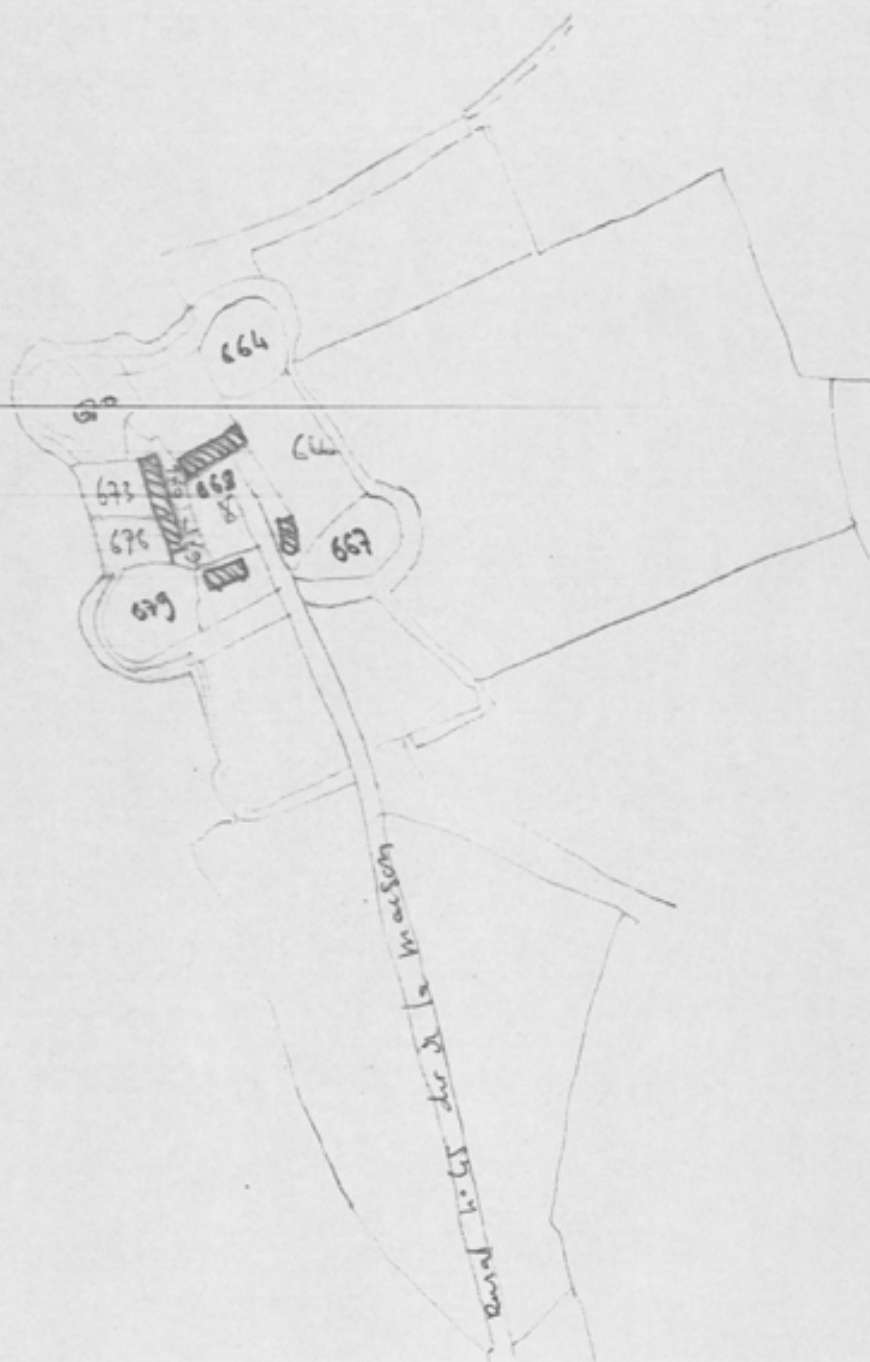

PLUMAUCA
1960. 1/2500
Section A3.

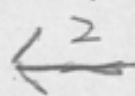

Dir de ST Mech & ST Capt

TABLE DES ILLUSTRATIONS PHOTOGRAPHIQUES

- Maison, façade Ouest	66.22.905 Z
- Maison, vue de situation	66.22.902 Z
- Maison, souche de cheminée Ouest	66.22.907 Z
- Bâtiment Nord, portes en plein-cintre	66.22.904 Z
- Vue des douves	66.22.906 Z

LA MAISON SEIGNEURIALE - MAISON - MANOIR

Maison d'habitation - façade Ouest

Cliché NOVELLO et CADIOU

66.22.905 Z



PLUMAUGAT 22

LA MAISON SEIGNEURIALE - MAISON - MANOIR

Vue de situation

Cliché NOVELLO et CADIOU

66.22.902 Z



LA MAISON SEIGNEURIALE - MAISON - MANOIR

Souche de cheminée - pignon Ouest du
bâtiment Ouest

Cliché NOVELLO et CADIOU

66.22.907 Z



LA MAISON SEIGNEURIALE - MAISON - MANOIR

Bâtiment Nord - portes en plein cintre

Cliché NOVELLO et CADIOU

66.22.904 Z

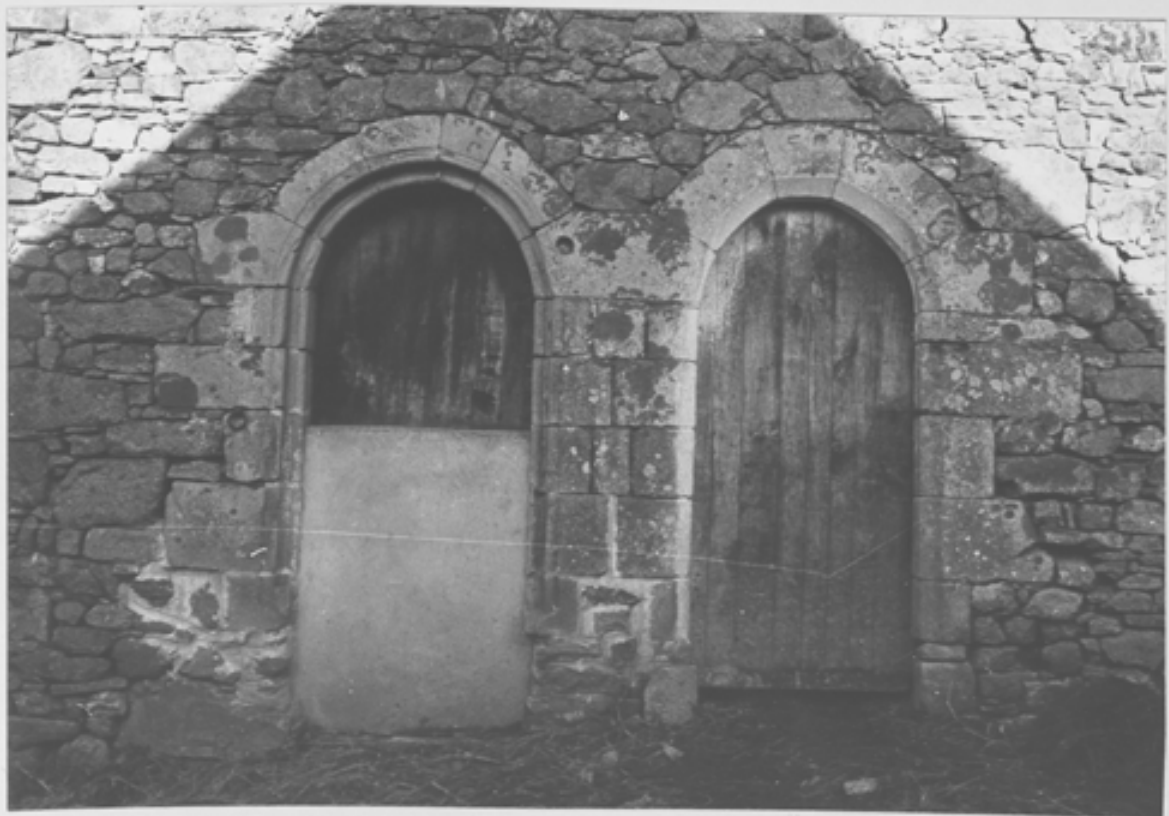

PLUMAUGAT 22

LA MAISON SEIGNEURIALE - MAISON - MANOIR

Vue des douves

Cliché NOVELLO et CADIOU

66.22.906 Z

