

22
n° département

KERBORS
commune



TROEZEL BIAN

adresse ou lieu-dit

Lannion
arrondissement

LEZARDRIEUX

canton

Maison
dénomination et titre de l'œuvre

35.01 C
matricule

1A 2000/1/88

Repérage

Carte I.G.N. échelle : 1/25000

feuille : Tréguier 56

Lambert : x = 195,53

y = 139,52

Cadastre année :
année : 1955

section :
section : B₁

parcelle :
parcelle : 135

Propriétaire : privée

Destination actuelle :

Protection M.H. :

Etat de conservation : mauvais

Dossier établi le : Avril 1977

par Toscer et Douard

revu le :

par

Composition d'ensemble : Cf croquis. Ensemble à cour fermée.

Matériau : appareil irrégulier en moellons de schiste et de granite, encadrement des baies en granite, toiture ardoise ; reprise de la maçonnerie au niveau de la partie Est de l'élévation Sud

Élévations : partie centrale et Ouest : à trois travées ;

Partie Est : sans parti défini.

Ensemble à deux niveaux et combles simples.

Couvertures à deux versants et à croupes (cf. croquis), charpente et intérieur pas vu.

Décor : vestiges d'un cadran solaire en schiste daté 176. (élévation Sud).

Datation : Partie centrale et partie Ouest : probablement deuxième moitié du XVIII^e siècle,

Partie Est : 2^eme moitié XIX^e siècle.

Pl.I. Extrait cadastral

Pl.II. Plan des toitures

Fig 1. Portail, vue prise de l'Ouest

77.22.694 X

Fig 2. Élévation Sud

77.22.693 X

22. KERBORS
TROEZEL BIAN

God. 1955 - B1
Echelle 1/2500

pt. I

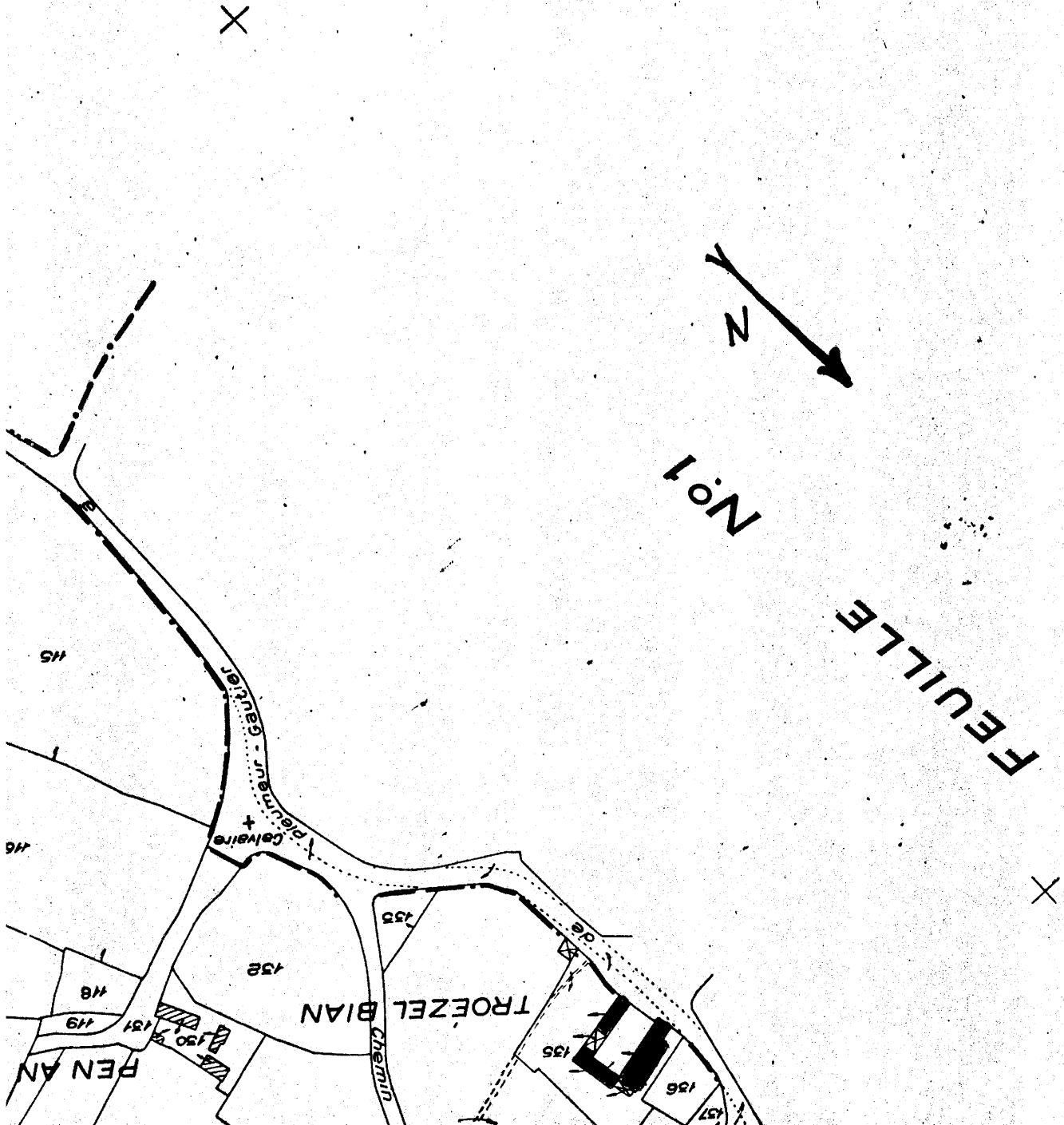



Plan des toitures
structure de l'ensemble -
(schématique)

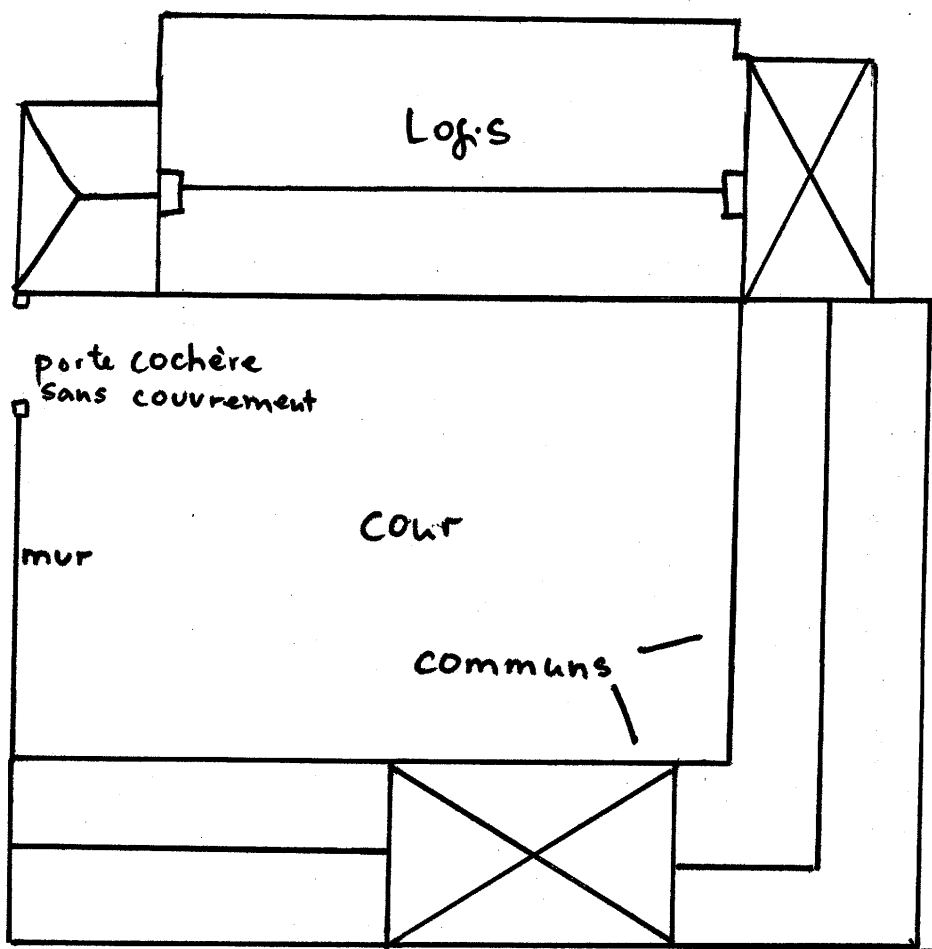

KERBORS . 22

TROEZEL-BIAN (maison)

Portail - vue prise de l'Ouest

Cliché ARTUR

77.22.694 X



KERBORS. 22

TROEZEL-BIAN (maison)

Elévation Sud - vue générale

Cliché ARTUR

77.22.693 X

