

Adresse	: 3e maison
Aire d'étude	: Maël-Carhaix
Auteur(s)	: maître d'oeuvre inconnu
Cadastre	: 1961 D1 87, 88, 93
Commune	: Plévin
Coord. Lambert	: 0165700 ; 1074400
Copyright	: © Inventaire général, 1964
Date bordereau	: 1975
Date d'enquête	: 1964
Date mise à jour	: 1993/10/15
Date Mistral	: 1987 AVANT
Date protection	: édifice non protégé MH
Dénomination	: maison
Département	: 22
Dossier	: individuel
Escaliers	: escalier de distribution extérieur ; escalier droit
Etude	: inventaire fondamental
Implantation	: en écart
INSEE	: 22202
Lieu-dit	: Kerlouet
Localisation	: Bretagne ; 22 ; Plévin
REFERENCE	: IA00003741
Région	: Bretagne
sauvegarde Ref.	: 00003741
Statut propriété	: propriété privée
Titre courant	: Maison
Zone Lambert	: Lambert1

07.22.202 0000.000 35.01.00.00 0002

MAISONS A KERLOUET

D E S C R I P T I O N E X T E R I E U R E

SITUATION

Groupe de maisons anciennes à l'Est du manoir de Kerlouet. Disposées sans ordonnance rigoureuse (grossièrement en L, cour ouverte au Sud), deux d'entre elles sont affectées au Sud, la troisième à l'Ouest (voir plan cadastral joint au dossier du manoir de Kerlouet).

ETAT ACTUEL

- MAISON A, à l'Ouest.

- Maison de plan rectangulaire avec toit en bâtière.
- Petit appareil de grès.
- Cheminées en pignon.
- 2 étages (R + 1).
- Ouvertures irrégulières, par leur taille et leur disposition.

Façade Sud.

* rez-de-chaussée : 1 porte en plein cintre à encadrement chanfreiné ; immédiatement à gauche, fenêtre moderne.

2 petites fenêtres rectangulaires à encadrement chanfreiné (linteau de la fenêtre centrale décoré d'une accolade) ; entre ces 2 fenêtres, porte moderne.

* à l'étage, 2 fenêtres rectangulaires à linteaux décorés d'une accolade. Sur celle de gauche : I H S.

MAISON SA KERLOUET

- MAISON B. (actuellement étable), du Nord :

- Plan rectangulaire, appentis au N.E.
- 2 niveaux (R + 1)
- Toit en bâtière.
- Souche de cheminée disparue à l'Est.

Façade Sud.

* rez-de-chaussée, 2 portes en plein cintre à encadrement chanfreiné. De chaque côté, 1 fenêtre rectangulaire, celle de gauche moderne, celle de droite à linteau monolithe, décoré d'une accolade ; sur le montant gauche, date presque effacée : 1747 ?.

* à l'étage, fenêtre rectangulaire unique à meneau disparu ; encadrement chanfreiné.

- MAISON C., à l'Est.

Orientée perpendiculairement. Très remaniée.

Comprenait autrefois une maison d'habitation au centre et des communs dans le prolongement de chaque côté.

Actuellement transformée en écurie.

Longue bâtisse rectangulaire.

Façade W. :

Escalier extérieur en pierre, à volée droite, plaqué contre la façade.

A gauche, porte en plein cintre à encadrement mouluré portant sur le linteau l'inscription : VIRTUTIS FORTUNA COMES.

MAISON A KERLOUET

D E S C R I P T I O N I N T E R I E U R E

PLAN

Rectangulaire.

ANALYSE

MAISON A

Au rez-de-chaussée, contre le mur ouest, cheminée monumentale à linteau de bois, consoles de pierre et pieds-droits à large chanfrein.

MAISON B

Restes, contre le pignon Est, d'une belle cheminée monumentale :

Linteau droit, en bois et corniche moulurée en bois.

Consoles de granit, biaises, moulurées sur leur arête interne.

Piedroits appareillés amortis par un pan biais mouluré ; à la base, griffes très fines en forme d'ancres.

07.22.202 0000.000 35.01.00.00 0002

MAISONS A KERLOUET

HISTORIQUE
& DOCUMENTATION

(Voir dossier "MANCIR de KERLOUET").

Table des Illustrations

Documents photographiques

VUES EXTERIEURES

1	Maison A, vue générale de la façade Sud	66.22.389.V
2	Maison B, vue générale de la façade Sud	66.22.390.V
Pl. II	Extrait cadastral	83.22.310 P
Pl. I	Plan au sol	82.22.01 P

22 PLEVIN

KERLOUET

d'après le cadastre de 1825

83.22.310 P

Pl. I

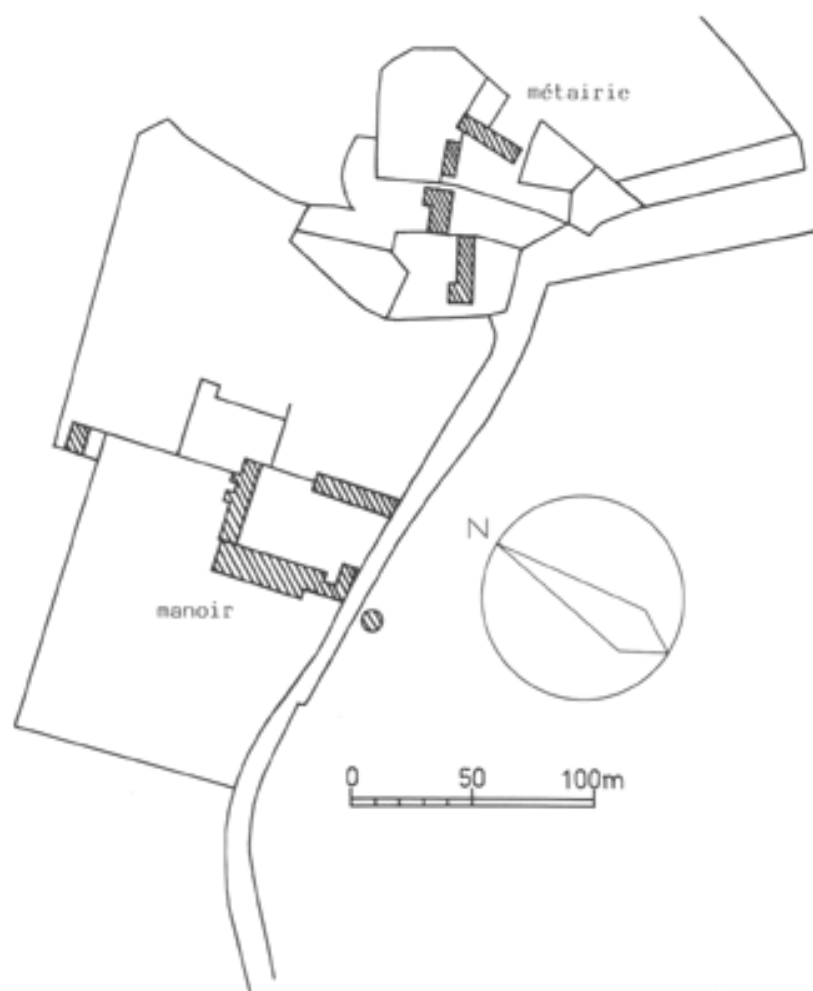

22 PLEVIN

KERLOUET

MAISON
Plan au sol

82.22.01 P

Pl. II

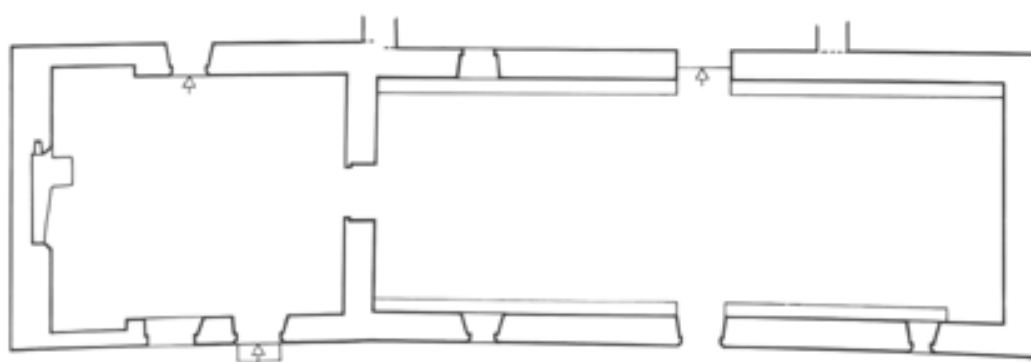

Plan au sol

07.22.202 0000.000 35.01.00.00 000

PLEVIN

Maisons à Kerleuz

Maisons A, vue générale de la façade
Sud

Cliché DAGORN

66.22.389.V



07.22.202 0000.000 35.01.00.00 0000

PLEVIN

Maisons à Kerlowek

Maison, B, vue générale de la façade
Sud

Cliché DAGORN

66.22.390.V

