35

n° département: LES IFFS

commune: LES IFFS

lieu-dit: RENNES

adresse: EN VILLAGE

I135001305

arrondissement: EGLISE PAROISSIALE SAINT-OUEN

canton: BECHEREL

édifice ou ensemble contenant: BOITE AUX SAINTES HUILES

matricule: 91 04

dénomination et titre de l'œuvre

matricule

Emplacement et position dans l'édifice : SACRISTIE

Propriété : COMMUNE

Protection : Classé M.H.

État de conservation : ~~BON~~ mauvais

Établi en OCTOBRE 1986 par CASTEL

Revu en par

TITRE I. DESCRIPTION

MATERIAU DE STRUCTURE: plomb MATERIAU DE REVETEMENT /

TECHNIQUE DE FABRICATION: métal en feuille découpé, soudé

TECHNIQUE DE DECOR /

ASSEMBLAGES, REVERS: charnière pour le couvercle , fermoir

DIMENSIONS H.: 12,5 cm L.: 11 cm P.: 6 cm

ETAT DE L'OEUVRE: Lèpre du plomb qui a désorganisé le fond et le couvercle.

INSCRIPTIONS: / DESCRIPTION: fond rectangulaire plat, bordure à doucine, corps rectangulaire à parois droites. Couvercle à profil en talon. Ampoules cylindriques, croix cassées

TITRE II HISTOIRE

2.1. GENESE COMMANDE: paroisse AUTEUR: / DATATION XVIIIe s.

LIEU DE FABRICATION: Bretagne (?)

2.2. HISTOIRE DE L'OEUVRE APRES SA CREATION: /

TITRE III NOTE DE SYNTHESE

Rare boîte aux saintes huiles ancienne conservée dans le canton

TITRE IV DOCUMENTATION

fichier des A.O.A. d'Ille-et-Vilaine.

TITRE V ANNEXES

Fig. n° 1 Vue générale, boîte et ampoules cliché n° 86 35 811 Z

IN 5 021161 O 63 F

35 IFFS (LES)
EGLISE PAROISSIALE
BOITE AUX SAINTES HUILES

IFFS (LES)
SAINT-OUEN

Fig.1 Vue générale, boîte et ampoules

Cl.Inv.Castel
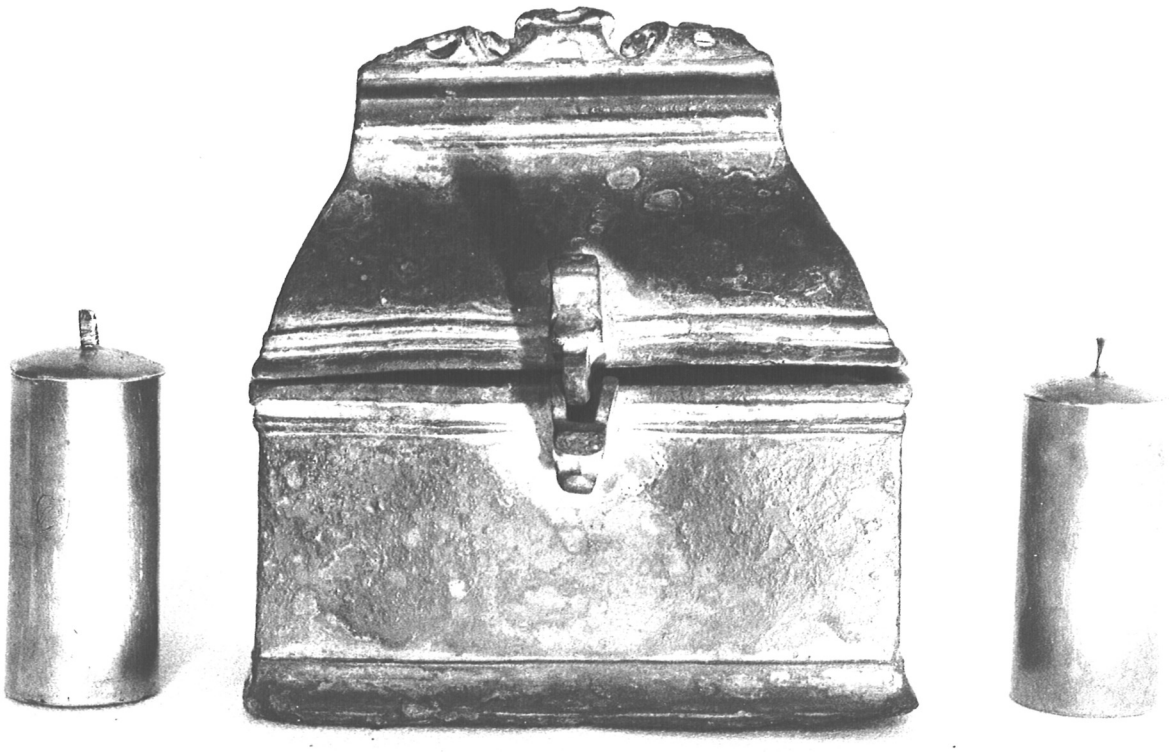
86 35 811 Z