VILLE DE PONTIVY

RESTRUCTURATION DU LYCEE JOSEPH LOTH. CONSTRUCTION de la 3e TRANCHE

APS 5

MAITRE D'OUVRAGE

VILLE DE PONTIVY 56

PLAN 2e ETAGE

0.005 pm

AVRIL 90

3ème TRANCHE
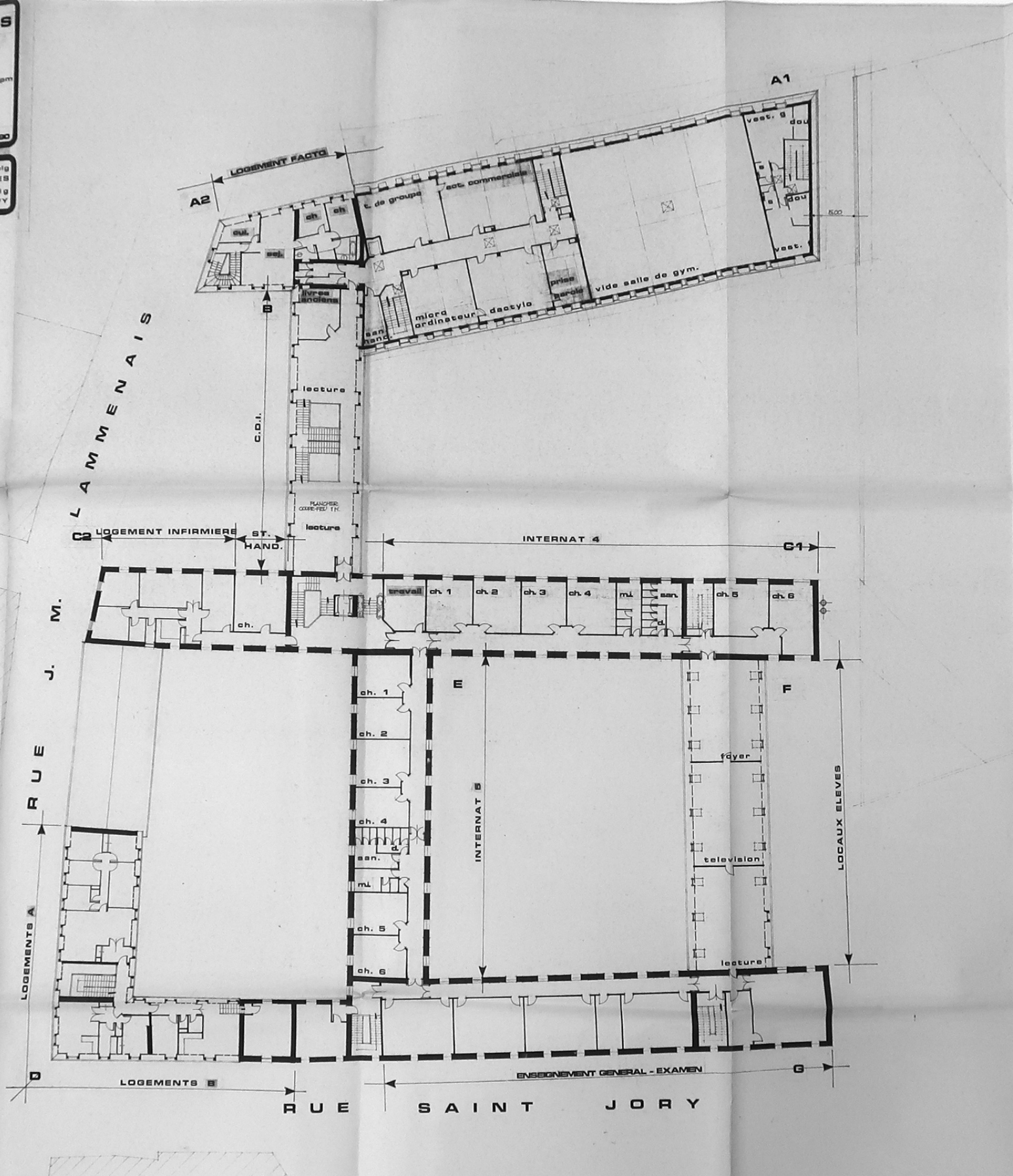
Gilles RIALLAND architecte dplg
7pl. de la république 56 000 VANNES
H. L'HYVER architecte dplg
1 rue d'austerlitz 56 300 PONTIVY