56 — n° département

CARENTOIR — commune

lieu-dit — adresse

Vannes — arrondissement

La Gacilly — canton

édifice ou ensemble contenant

dénomination et titre de l'oeuvre

G E N E R A L I T E S

IA56

Coordonnées. Lambert 2 XO : 259 55 XE : 270 15
YN : 327 30 YS : 318 20

Cadastre année : section : parcelle :

année : section : parcelle :

Propriété :

Destination actuelle :

Protection

État de conservation :

Établi en 1983 par DUCOURET

BIBLIOGRAPHIE

DUHEM. - Les églises de France. p. 24.

LE CLAIRE. - L'ancienne paroisse de Carentoir - 1895.

GUILLOTIN DE CORSON. - Histoire de la Commanderie du Temple de Carentoir, dans Bull. Soc. Polymathique du Morbihan, 1870 - p. 33,82.

GRAND (Roger). - L'art roman en Bretagne - p. 237.

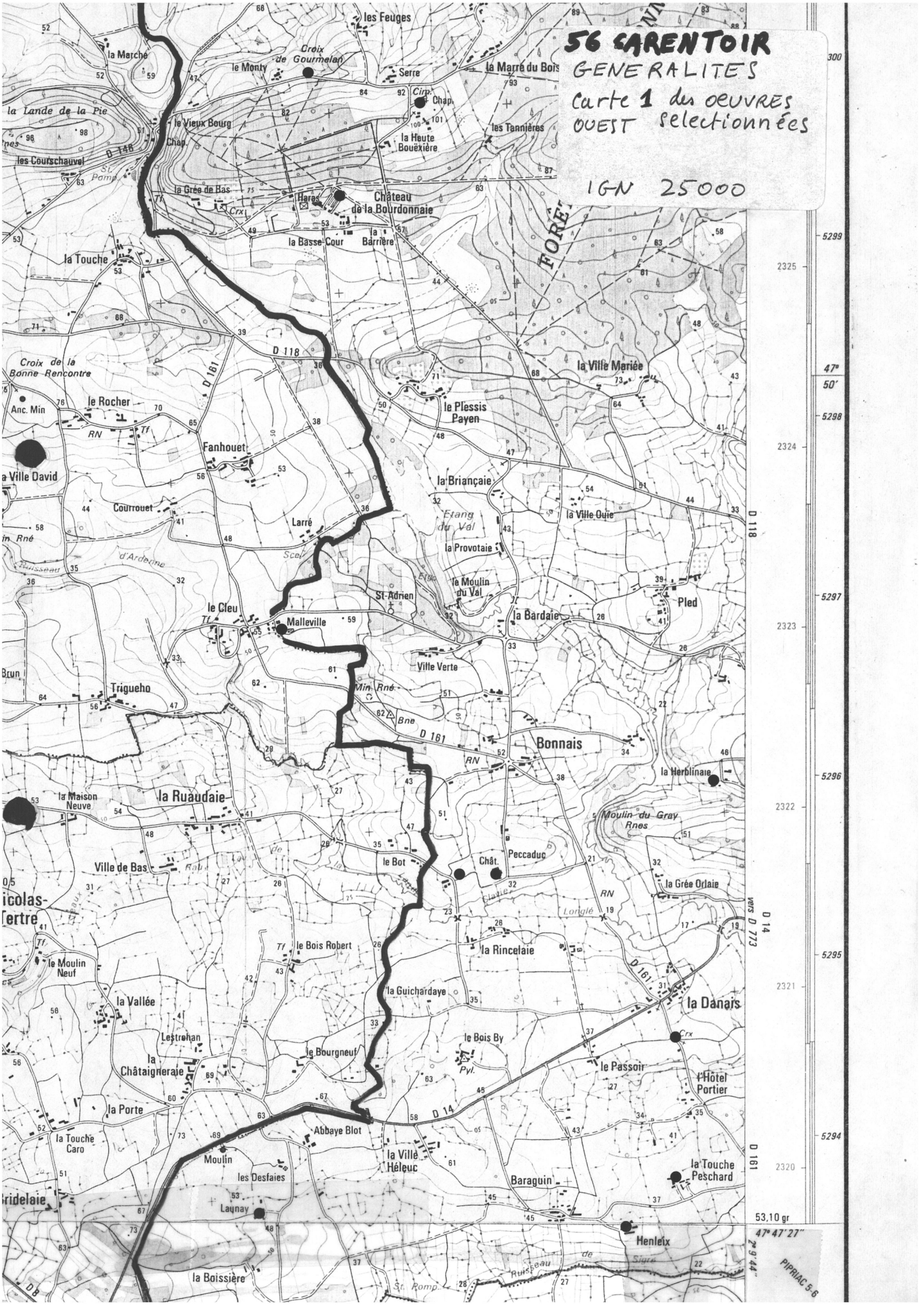
56 CARENTOIR
GENERALITES
Carte 1 des oeuvres
OUEST selectionnées
IGN 25000
les Feuges
la Marche
Croix de Gourmelan
le Monty
Serre
la Marre du Bois
Chap.
la Lande de la Pie
le Vieux Bourg
Chap.
les Tannières
la Heute Bouëxière
les Courschauvel
D 146
St. Pomp.
la Grée de Bas
Haras
Château de la Bourdonnaie
la Basse Cour
la Barrière
la Touche
FORÊT
D 118
D 161
Croix de la Bonne Rencontre
Anc. Min
le Rocher
RN
Fanhouet
la Ville David
la Ville Mariée
le Plessis Payen
la Briançaie
Courrouet
Larré
Etang du Val
la Ville Ouie
la Provotaie
d'Ardenne
Ruisseau
le Moulin du Val
St-Adrien
le Cleu
Malleville
la Bardaie
Pled
Ville Verte
Brun
Trigueho
Min Rné
Bne
D 161
Bonnais
RN
la Herblinaie
la Maison Neuve
la Ruaudaie
Moulin du Gray Rnes
Ville de Bas
le Bot
Peccaduc
Chât.
la Grée Orlaie
Longlé
RN
D 14
vers D 773
le Bois Robert
la Rincelaie
le Moulin Neuf
la Vallée
la Guichardaye
la Danais
Lestrehan
le Bois By
le Bourgneuf
la Châtaigneraie
le Passoir
l'Hôtel Portier
la Porte
D 14
Abbaye Blot
la Touche Caro
Moulin
la Ville Héleuc
la Touche Peschard
les Desfaies
Baraguin
Launay
Henleix
la Boissière
Ruisseau de Sigré
St. Pomp.
D 8
D 161
53,10 gr
47° 47' 27"
2° 9' 44"
PIPRIAC 5-6
47° 50'
300
5299
2325
5298
2324
5297
2323
5296
2322
5295
2321
5294
2320

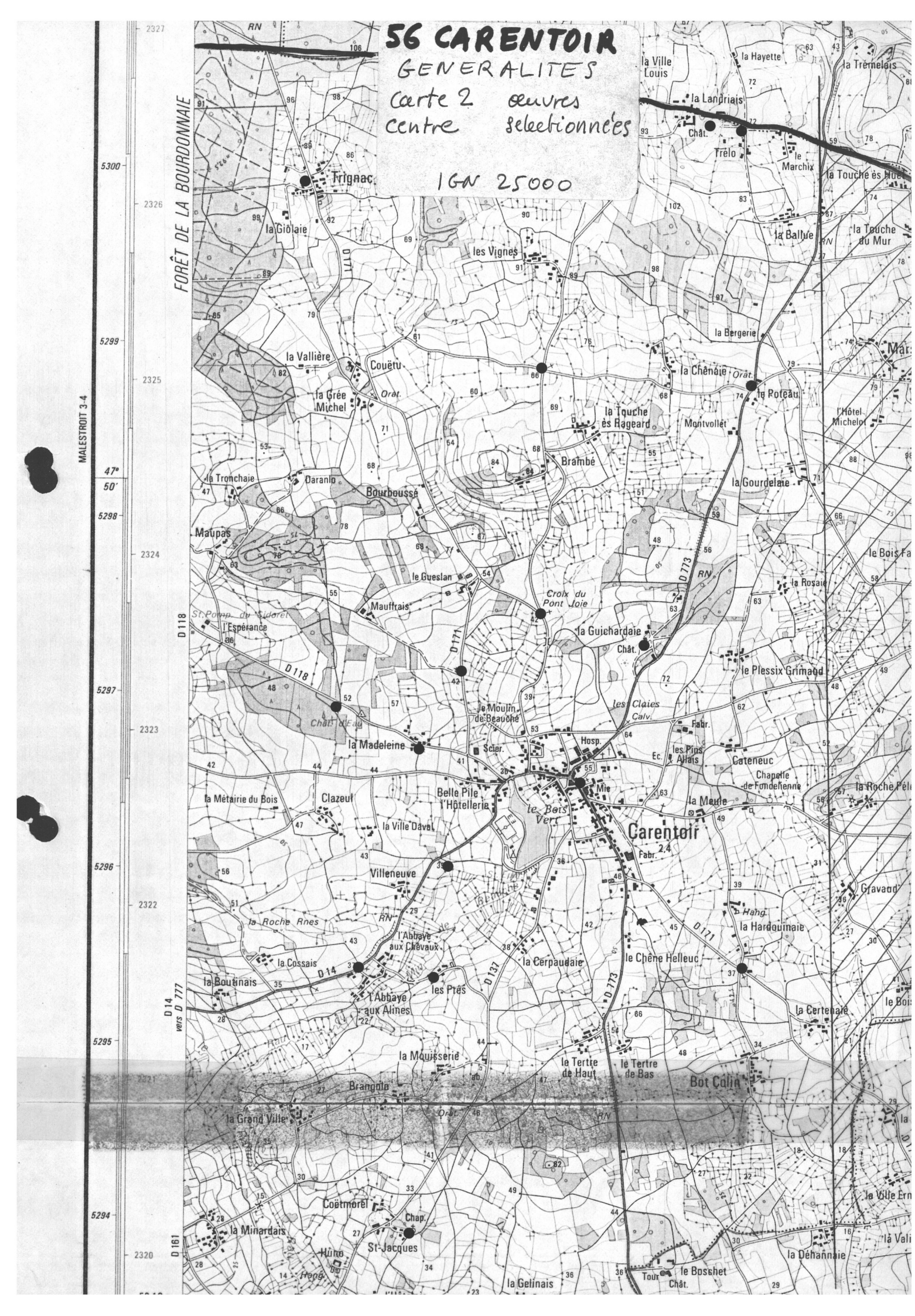
56 CARENTOIR
GENERALITES
Carte 2 œuvres
centre sélectionnées
IGN 25000
FORÊT DE LA BOURDONNAIE
MALESTROIT 3-4
Trignac
la Giolaie
les Vignes
la Vallière
Couëtu
la Grée Michel
Orat.
la Touche ès Rageard
Brambé
la Tronchaie
Daranlo
Bourboussé
Maupas
le Gueslan
Mauffrais
l'Espérance
Croix du Pont Joie
la Guichardaie
Chât.
le Plessix Grimaud
le Moulin de Beauché
les Claies
Calv.
la Madeleine
Scier.
Hosp.
les Pins
Allais
Cateneuc
Chapelle de Fondelienne
la Métairie du Bois
Clazeul
Belle Pile
l'Hôtellerie
le Bois Vert
la Meule
Carentoir
la Ville Daval
Villeneuve
la Roche Rnes
l'Abbaye aux Chevaux
la Cossais
la Boutinais
l'Abbaye aux Alines
les Prés
la Cerpaudaie
le Chêne Helleuc
la Hardouinaie
la Certenaie
la Mouisserie
le Tertre de Haut
le Tertre de Bas
Bot Colin
Brangolo
la Grand Ville
Coëtmorel
Chap.
la Minardais
St-Jacques
la Gelinais
le Bosshet
la Déhannaie
la Bergerie
la Chênaie
le Roteau
Montvollet
la Gourdelaie
la Rosaie
la Landriais
la Ville Louis
la Hayette
la Trémelais
la Ballue
la Touche du Mur
Trélo
le Marchix
la Touche ès Rues
l'Hôtel Michelot
D 118
D 171
D 773
D 14
D 137
D 161
vers D 777
RN

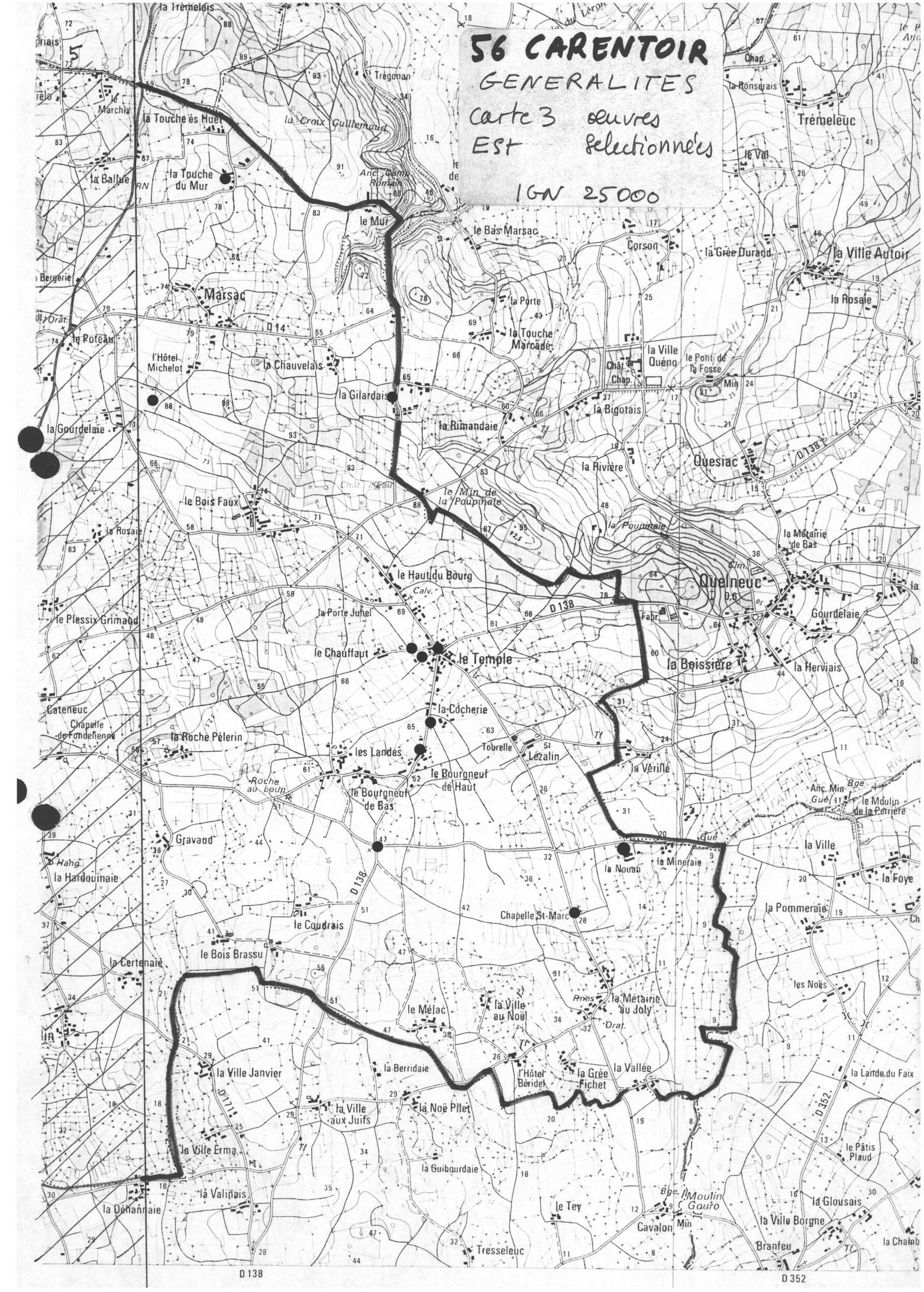
56 CARENTOIR
GENERALITES
carte 3 oeuvres
Est selectionnées
IGN 25000
la Trémelais
Trégonan
la Croix Guillemaud
le Marchix
la Touche ès Huet
la Ballue
la Touche du Mur
Anc. Camp Romain
le Mur
le Bas Marsac
Corson
la Grée Durand
la Ville Autoir
la Rosaie
Trémeleuc
le Val
la Ronserais
Marsac
la Porte
la Touche Marcadé
la Ville Quéno
le Pont de la Fosse
le Poteau
l'Hôtel Michelot
la Chauvelais
la Gilardais
la Bigotais
la Rimandaie
la Gourdelaie
la Rivière
Quesiac
D138
le Bois Faux
le Min de la Poupinais
la Poupinais
la Métairie de Bas
Quelneuc
D6
le Haut du Bourg
le Plessix Grimaud
la Porte Juhel
D 138
Gourdelaie
le Chauffaut
le Temple
la Boissière
la Herviais
Cateneuc
Chapelle de Fondefienne
la Roche Pélerin
la Cocherie
les Landes
Tourelle
Lézalin
la Vérille
le Bourgneuf de Haut
le Bourgneuf de Bas
Roche au Loup
Anc. Min
le Moulin de la Perrière
Gravaud
la Ville
la Noyan
la Mineraie
la Foye
la Hardouinaie
D 138
Chapelle St-Marc
la Pommeraie
le Coudrais
la Certenaie
le Bois Brassu
les Noës
le Mélac
la Ville au Noël
la Métairie au Joly
la Berridaie
l'Hôtel Béridel
la Grée Fichet
la Vallée
la Lande du Faix
la Ville Janvier
D 177
la Noë Pilet
la Ville aux Juifs
la Ville Erma
le Pâtis Plaud
la Guibourdaie
la Valinais
la Dénannaie
le Tey
Moulin Gauro
la Glousais
la Ville Borgne
Cavalon
Branfeu
Tresseleuc
D 352
D 138

2- Département 56
3- Commune CARENTOIR
4- Toponyme Le Temple -
5- Dénom. édifice écart
6- Vocable
11- Nom photographe Cabrey .

7- Dénom. oeuvre 7-
8- Fig. Doc. Pl. 1 8-
9- Légende ne prise Sud 9-
10- Légende 10-
12- N° cliché 84 56 1213 12-
13- Caractère cliché V 13-
14- Contenu cliché 14-
15- N° Mistral 15-

7- Dénom. oeuvre 7-
8- Fig. Doc. Pl. 2 8-
9- Légende ne prise du Nord 9-
10- Légende 10-
12- N° cliché 84 56 1214 12-
13- Caractère cliché V 13-
14- Contenu cliché 14-
15- N° Mistral 15-

7- Dénom. oeuvre 7-
8- Fig. Doc. Pl. 3 8-
9- Légende ne prise de l'ouest 9-
10- Légende 10-
12- N° cliché 84 56 1212 12-
13- Caractère cliché V 13-
14- Contenu cliché 14-
15- N° Mistral 15-

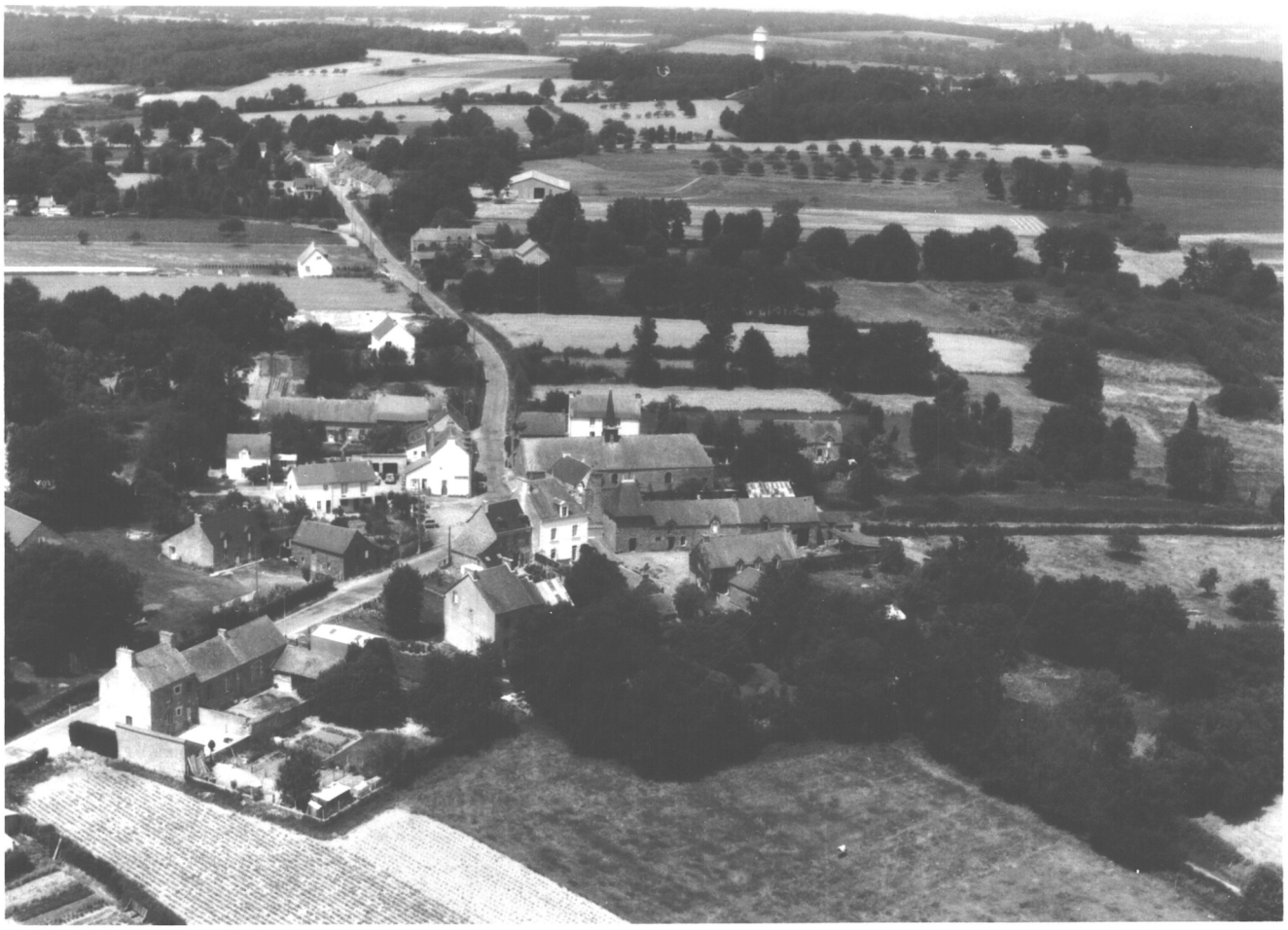

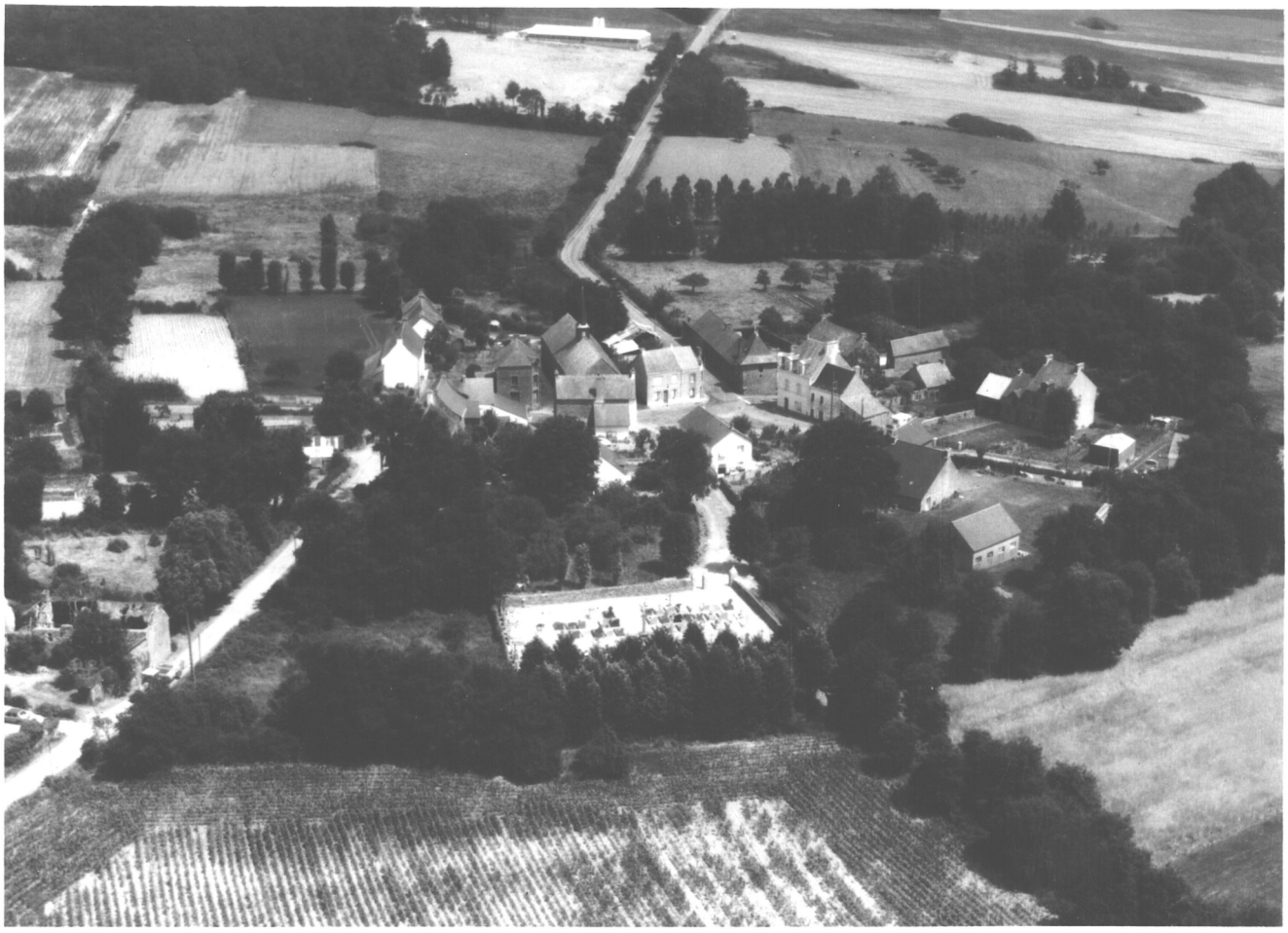

PHOTOS RESIDUELLES

Bot Collin	Ferme	83.56.253 X
Clazeul	Colombier ?	83.56.423 X
Clazeul	Colombier ?	83.56.424 X
Galny	Maison	83.56.252 X
La Rincelaie	Maison, détail porte	83.56.240 X
Les Vignes	Ferme, vue générale	83.56.222 X
Les Vignes	Ferme, façade Sud	83.56.223 X
Les Vignes	Ferme, façade Sud	83.56.224 X
La Ville Helleu	Maisons, vue générale	83.56.249 X
La Ville Helleu	détail d'une cheminée	83.56.250 X

Photos résiduelles

56 - CARENTOIR
BOT COLLIN
Ferme,
vue générale
83.56.253 X
Cliché DUCOURET
Fig.1

Photos résiduelles

56 - CARENTOIR
CLAZEUL
Colombier ?
vue générale
83.56.423 X
Cliché DUCOURET
Fig.1

Photos résiduelles

56 - CARENTOIR

CLAZEUL

Colombier ?

vue intérieure

83.56.424 X

Cliché DUCOURET

Fig.2

Photos résiduelles

56 - CARENTOIR
GALNY
Maison
vue générale Ouest
83.56.252 X
Cliché DUCOURET
Fig.1

Photos résiduelles

56 - CARENTOIR
LA RINCELAIE
Maison, détail porte
83.56.240 X
Cliché DUCOURET

Fig.1

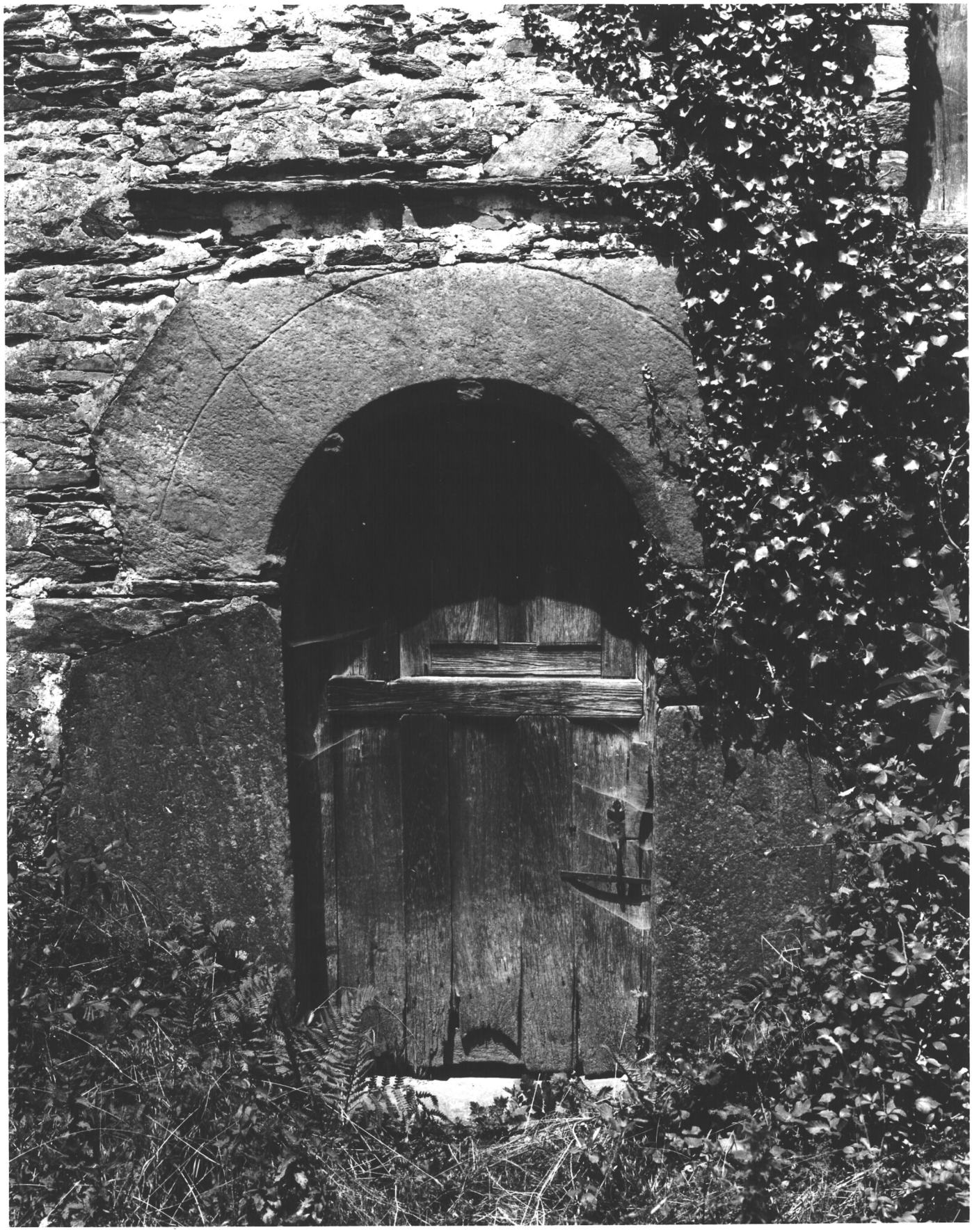

Photos résiduelles

56 - CARENTOIR
LES VIGNES
Maison et alignement
vue générale
83.56.222 X
Cliché DUCOURET
Fig.1

Photos résiduelles

56 - CARENTOIR
LES VIGNES
Maison et alignement
façade Sud
83.56.223 X
Cliché DUCOURET
Fig.2

Photos résiduelles

56 - CARENTOIR
LES VIGNES
Maison et alignement
façade Sud
83.56.224 X
Cliché DUCOURET
Fig.3

Photos résiduelles

56 - CARENTOIR

LA VILLE HELLEUC

Maisons,

vue générale

83.56.249 X

Cliché DUCOURET

Fig.1

Photos résiduelles

56 - CARENTOIR

LA VILLE HELLEUC

Maison,

détail d'une cheminée

83.56.250 X

Cliché DUCOURET

Fig.1