35 PLECHATEL

n° département commune

lieu-dit adresse

REDON BAIN DE BRETAGNE

arrondissement canton

édifice ou ensemble contenant

GENERALITES

dénomination et titre de l'oeuvre

IA 35041781

Coordonnées.

Cadastre année : section : parcelle :

année : section : parcelle :

Propriété :

Destination actuelle :

Protection

État de conservation :

Établi en par

35 PLECHATEL Plechatel

FIG.A Vue aerienne vers le Sud

Cl.G.A.L.A.T. 71 35 216 VR

A

35 PLECHATEL Plechatel

FIG.B Vue aerienne vers le Nord-Est

Cl.G.A.L.A.T. 71 35 300 VR

B

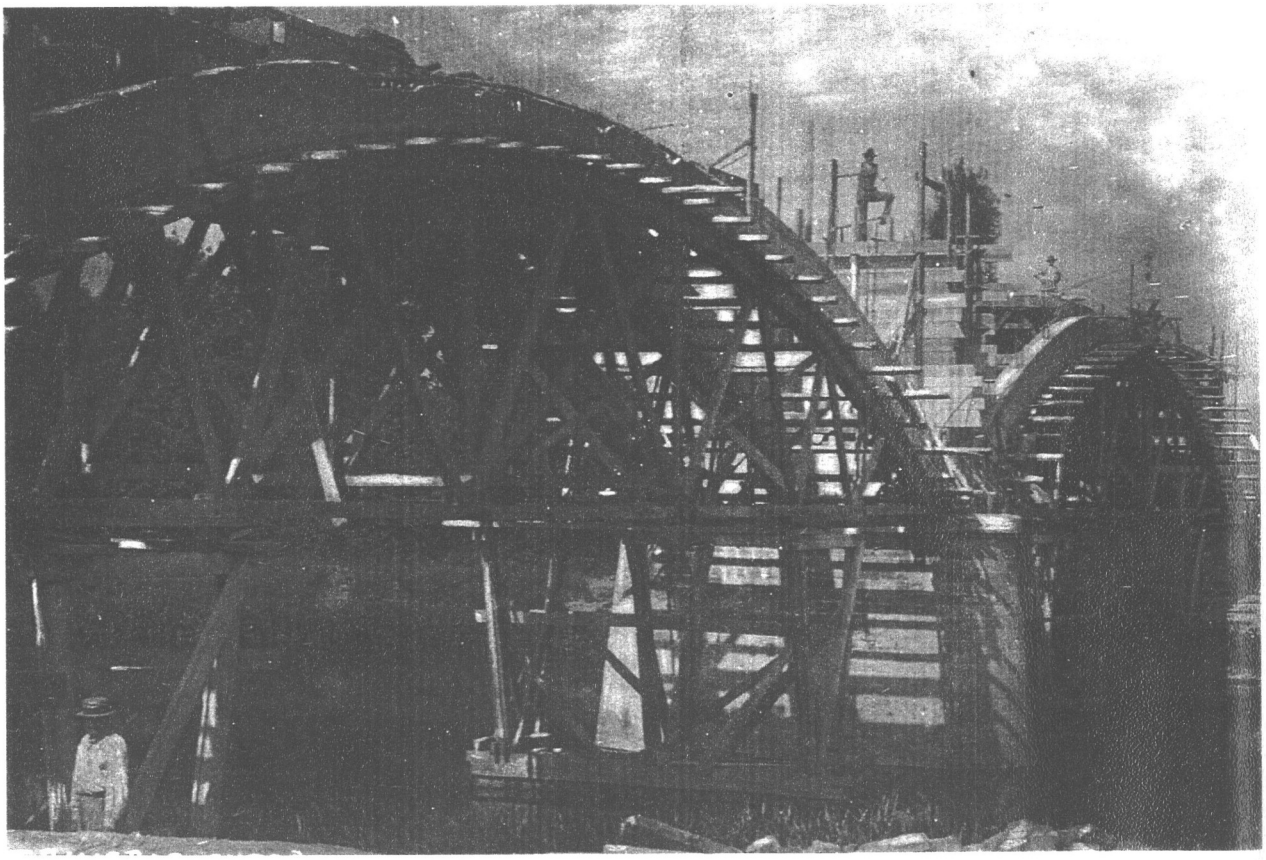

Pléchâtel - *Construction du pont de la Charrière sur la Vilaine en 1925*