

Aire d'étude	: Belle-Ile-en-Mer
Commune	: Sauzon
Coord. multiples	: 0180400 ; 0180900 ; 2279000 ; 2278100
Copyright	: © Inventaire général, 1986
Date bordereau	: 1987 AVANT
Date Mistral	: 1987 AVANT
Date protection	: 1972 site inscrit
Dénomination	: village
Département	: 56
Dossier	: ensemble
Etude	: inventaire topographique
Historique	: Première mention du port de Sauzon en 1483, aucun vestige de cette époque ; développement du village au cours du 19e siècle principalement : reconstruction d'une jetée ; construction d'un nouveau quai au milieu du 19e siècle ; construction de maisons ; reconstruction de l'église en 1894
Implantation	: en village
INSEE	: 56241
Intérêt	: à signaler
Localisation	: Bretagne ; 56 ; Sauzon
Murs gros-oeuvre	: granite ; schiste ; calcaire
Parties	: maison ; église ; port
Protection	: site inscrit
REFERENCE	: IA00009000
Région	: Bretagne
sauvegarde Ref.	: 00009000
Siècle	: 15e siècle (détruit) ; 17e siècle ; 18e siècle ; 19e siècle
Siècle bis	: 15e s. ; 17e s. ; 18e s. ; 19e s.
Statut propriété	: propriété privée ; propriété de la commune
Titre courant	: Village
Toiture matériau	: ardoise
Zone Lambert	: Lambert2

Entrée du port de Sauzon

Carte postale, cl. Laurent, n°2264

Coll J.Malo - Renault, Rennes

Reproduction DAGORN

76.56.05 V

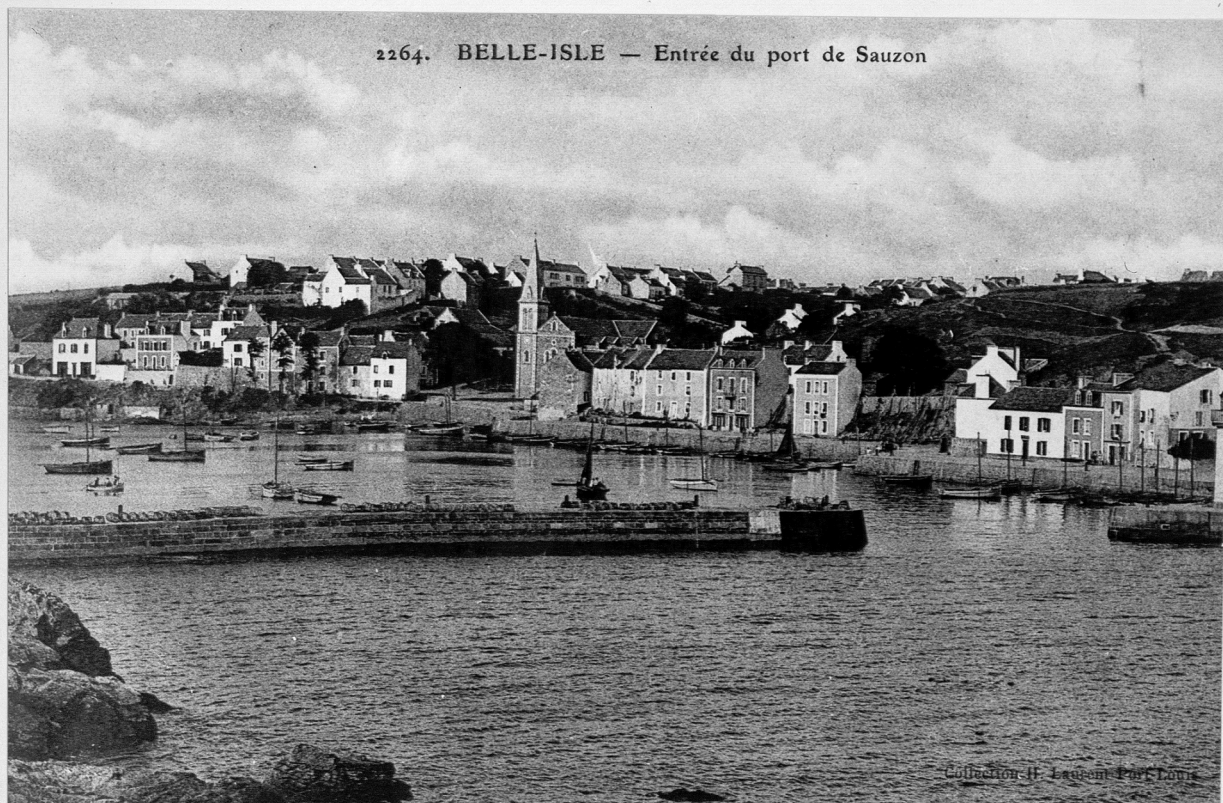

avant 1908

BELLE-ISLE-EN-MER
Le port de Sauzon

Cl. M.D. (fin XIX^e)
Coll. Lanco, Le Palais
Repro 73.56.443

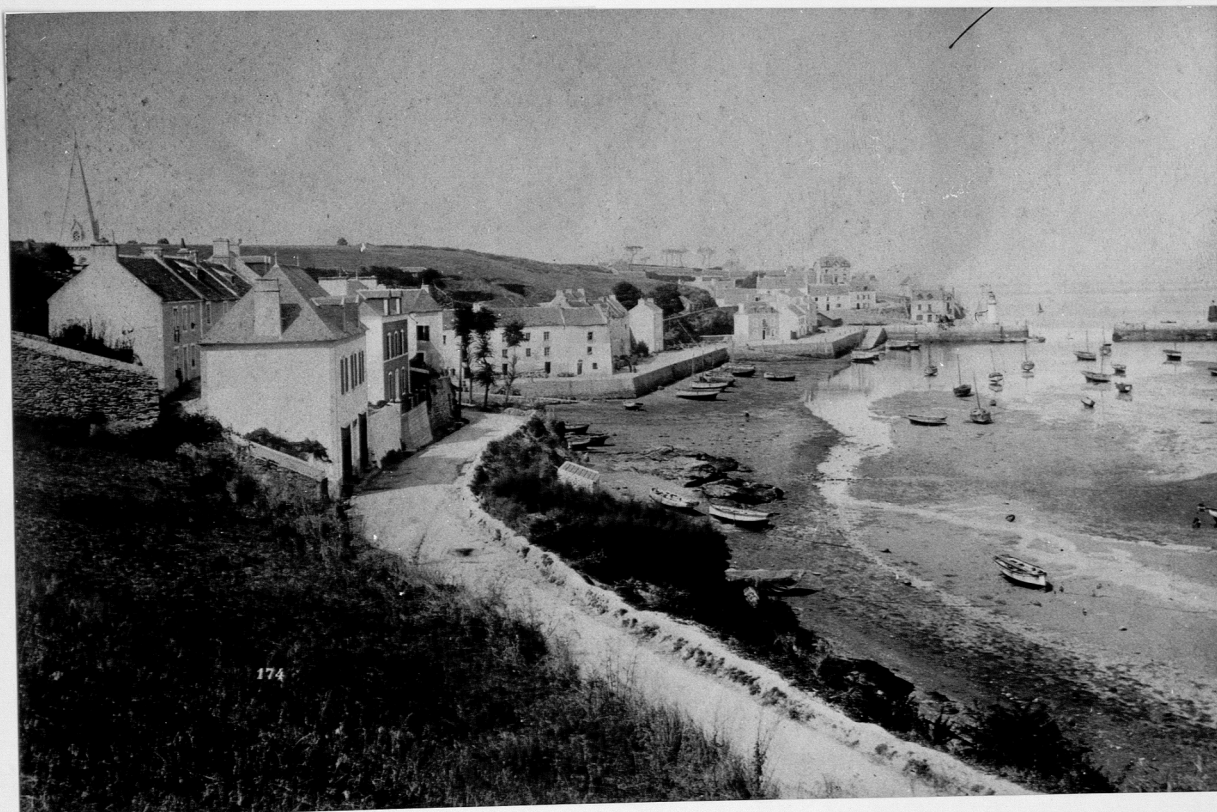

SAUZON 56

BOURG ET PORT

Vue aérienne prise du Nord-Est

Cliché 3° G.A.L.R.E.G.

75.56.307 VR



SAUZON

56

BOURG ET PORT

Vue aérienne rapprochée prise du Sud

Cliché 3° G.A.L.R.E.G.

75.56.308 VR



SAUZON

56

BOURG ET PORT

Vue aérienne prise du Sud-Ouest

Cliché 3° G.A.L.R.E.G.

75.56.309 VR



SAUZON

56

BOURG ET PORT

Vue aérienne prise du Nord-Ouest

Cliché 3° G.A.L.R.E.G.

75.56.310 VR

