

56
n° département

PRIZIAC
commune



RESTELEGANT
adresse ou lieu-dit

PONTIVY
arrondissement

LE FAUET
canton

MAISON
dénomination et titre de l'œuvre

35 01
matricule

1/1000000

Repérage

Carte I.G.N.	échelle 1/50 000°	feuille :	PLOUAY	Lambert :	1	x	16920
						y	05460
Cadastre	année : 1827	section :	G1	parcelle :	38,42		
	année :	section :		parcelle :			

Propriétaire : M. SYLVESTRE

Destination actuelle :

Protection M.H. :

État de conservation :

Dossier établi le :	23 avril 1966	par	G. LEFORT & D. MOIREZ
revu le :	7 juillet 1969	par	P. BOISSE & J. CADIOU

07.56.I82 0000.000 35.01.00.00 0014

PRIZIAC

RESTELEGANT

MAISON

HISTORIQUE

HISTOIRE DE LA CONSTRUCTION.- (dates, constructeurs, architectes).

Communs datés 1631 (Porte gauche de la façade Ouest).

Maison ~~datée 1776~~ fenêtre du rez-de-chaussée (façade Sud).

porte l'inscription :

" réparé an 1671 ".

REMANIEMENTS - RESTAURATIONS.-

PROPRIETAIRES SUCCESSIFS.-

07.56.182 0000.000 35.01.00.00 0014

PRIZIAC

RESELEGANT

MAISON

I.- SITUATION ET PLAN D'ENSEMBLE.-

Ancienne maison d'habitation dans un alignement très ramanié occupant le côté Nord de la cour.

Un alignement de communs en équerre forme la cour à l'Est.

Chemin d'accès à l'Est.

Puits au Nord - Est de la cour.

II- LOGIS.-

Plan rectangulaire simple . Deux niveaux (R + 1).

Tour d'escalier circulaire en demi hors-oeuvre sur la face postérieure du logis.

Toit à deux versants couvert d'ardoises. Souche de cheminée à corniche moulurée sur le pignon Est.

Petit appareil de granit.

FACADE SUD

Disposition irrégulière des ouvertures.

Rez-de-chaussée : porte axiale en plein cintre; à droite, fenêtre rectangulaire (élargie) à encadrement chanfreiné. Sur le linteau, inscription et date 1716. A gauche, fenêtre rectangulaire moderne

Escalier en vis dans la tour est condamné. Circulation verticale par escalier droit en bois plaqué contre le mur de refend ouest.

07.56.182 0000.000 35.01.00.00 0014

PRIVAT

RESTAURATION

TRUSCH

A l'étage : deux petites fenêtres rectangulaires à encadrement chanfreiné.

III- COMMUNS. -

Chaudière de plan rectangulaire, dont la façade principale, aspectée à l'Ouest, a été remaniée dans la partie gauche.

Deux niveaux : rez de chaussée + combles.

Disposition irrégulière des ouvertures. De gauche à droite :

- une étroite fenêtre rectangulaire, à encadrement chanfreiné, surmontée d'une meurtrière; - une porte rectangulaire à linteau monolithe échancré en accolade moulurée et piédroits chanfreinés; sur le linteau : une date, 1631.; - au centre, une porte rectangulaire fermée aux deux tiers et servant de fenêtre. Linteau monolithe, encadrement chanfreiné arrondi aux angles supérieurs; - une petite fenêtre carrée dont l'encadrement est simplement constitué de quatre blocs; - une porte rectangulaire à linteau monolithe et encadrement chanfreiné.

L'appareil est régulier à droite et irrégulier à gauche. Couverture de chaume. Souche de cheminée sur le pignon Nord.

IV- PUISS CIRCULAIRE.-

devant la façade : piédroits moulurés (tore entre deux gorges), pierre de couronnement de section semi-circulaire, sommée de quatre sphères.

PRIZIAC

Maison à Restelegant

Sec. G₁

Cad. 1827

Ech 1/2500

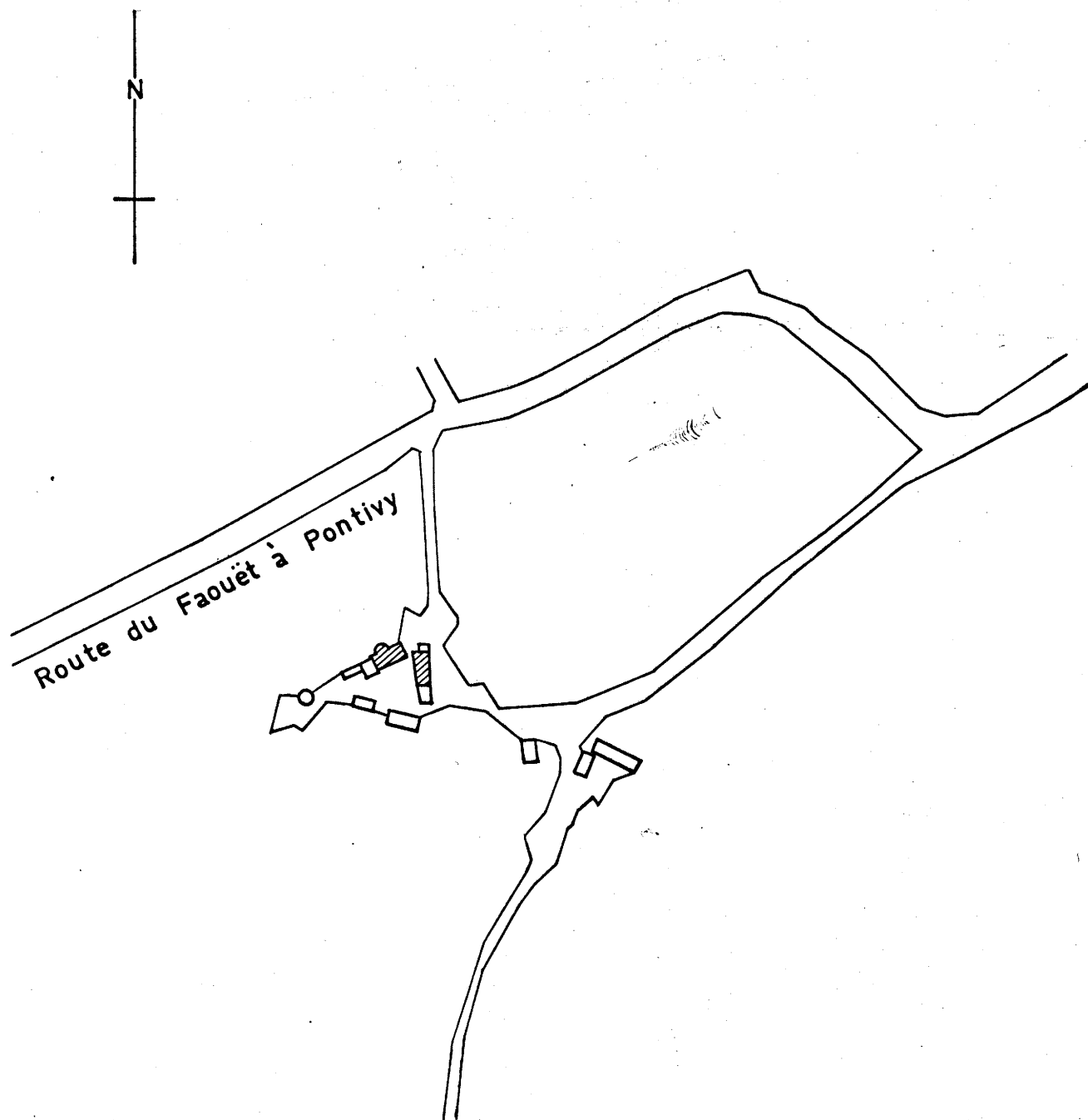

PRIZIAC 56

MAISON A RESTELEGANT

Cad. 1827

77.56.366 N

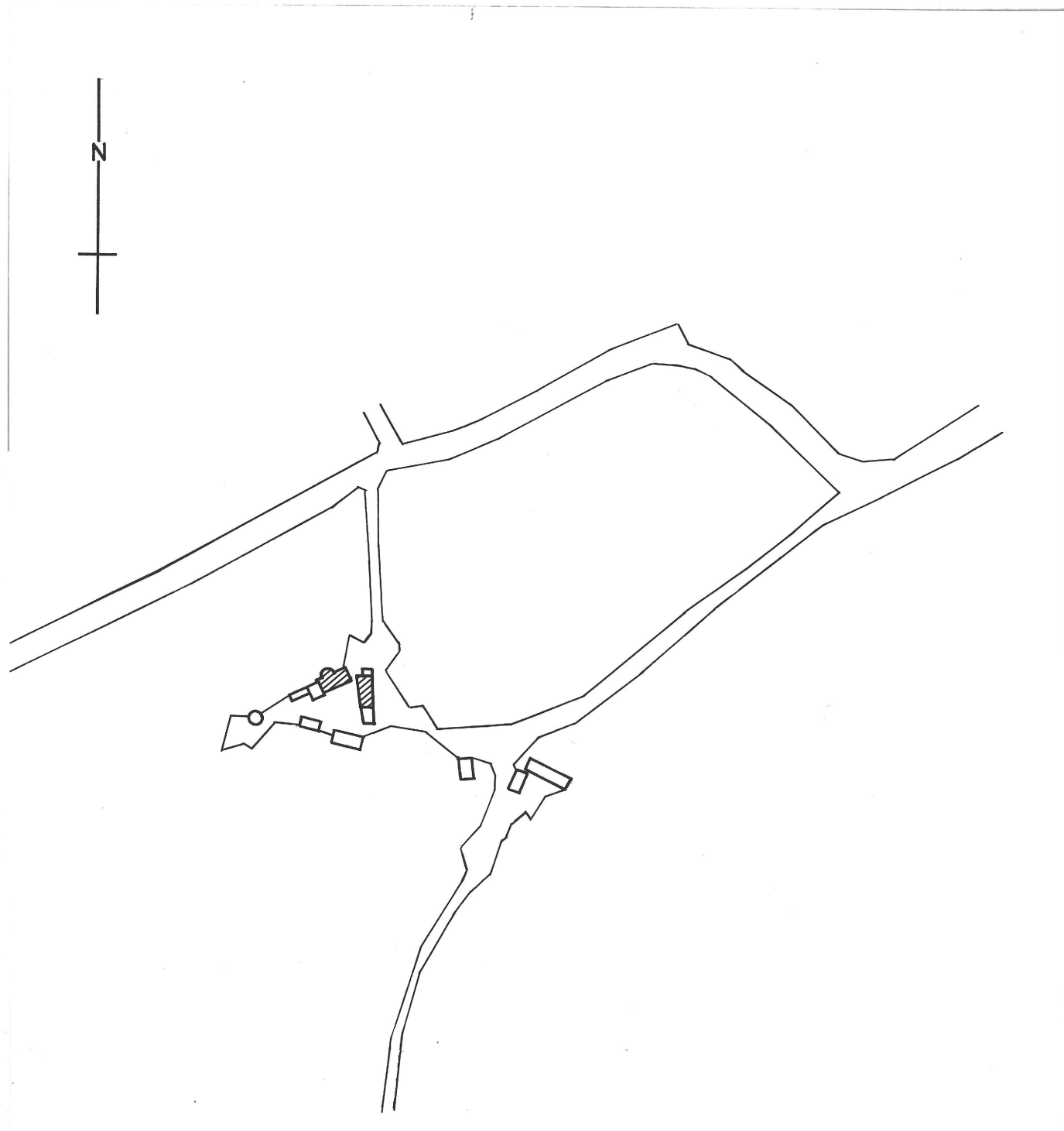

PRIZIAC

RESTELEGANT - MAISON

Table des Illustrations
Documents photographiques

1	Façade Sud	70.56.159.V
2	Façade Nord, tour d'escalier	71.56.421.Z
3	Façade Ouest des communs	67.56.150.V
4	Puits	71.56.419.Z
5	Rez-de-chaussée : cheminée	71.56.420.Z
6	Ensemble mobilier : vue du lits clos	67.56.149.V

PRIZIAC 56

MAISON A RESTELEGANT

Face postérieure - tour d'escalier

Cliché HAMON

7I.56.42I Z



PRIZIAC 56

RESTELEGANT - MAISON

Façade Sud - vue générale

Cliché DAGORN

70.56.I59 V



07.56.182 0000.000 35.01.00.00 0014

PRIZIAC

MAISON à RESTELEGANT
facade ouest des communs
Vill. agricole des documents.

Cliché DAGORN

67.56.150. V.



MAISON A RESTELEGANT

Puits

Cliché HAMON

7I.56.4I9 Z



PRIZIAC 56

MAISON A RESTELEGANT

Rez-de-chaussée : cheminée

Cliché HAMON

7I.56.420 Z

