

56
n° département

LANVENEGEN
commune



SAINT GEORGES
adresse ou lieu-dit

PONTIVY
arrondissement

LE FAQUET
canton

CHAPELLE SAINT GEORGES
dénomination et titre de l'œuvre

33 04
matricule

Repérage

Carte I.G.N. échelle : 1/50 000° feuille : PLOUAY

Lambert : 1 X 16340
Y 05200

Cadastre année : 1827 section : B 3
année : 1965 section : B 3

parcelle : 1129
parcelle : 1123

Propriétaire : Commune de Lanvenegen

Destination actuelle :

Protection M.H. :

État de conservation :

Dossier établi le : 22 août 1965 par G. LEFORT & D. MOIREZ
revu le : 17 avril 1969 par C. & P. BOISSE & J. CADIOU

07.56.105 0000.000 33.04.01.00 0003

CHAPELLE SAINT GEORGES

HISTORIQUE

HISTOIRE DE LA CONSTRUCTION (dates, constructeurs, architectes).

XVI^e - Début XVII^e S.

REMANIEMENTS - RESTAURATIONS

1922 : toiture, maçonnerie, intérieur (cf. Arch. Municipales, Délibération des 5 novembre et 31 décembre 1922, et Arch. Dép. Morbihan, Série O).

PROPRIETAIRES SUCCESSIFS

LANVENEGEN

CHAPELLE St GEORGES

Chevet :

- Pignon triangulaire - Rampants appareillés en lits horizontaux ornés de choux.
A la base des rampants, figures animales en ronde-bosse.
- Plinthe moulurée.
- Au centre, grande fenêtre en arc brisé à ébrasement concave.
- Au-dessus, reste de blason martelé.
- A gauche de la fenêtre, prise dans la maçonnerie, petite tête sculptée (de femme ?).

Façade Nord :

- Mur aveugle.
- Corniche par incurvation sous le toit.
- A chaque extrémité, oculus.

EDIFICES COMPARABLES : Chapelle SAINT-MELAIN à LANVENEGEN.

07.56.105 0000.000 33.04.01.00 0003

LANVENEGEN

CHAPELLE SAINT-GEORGES

DESCRIPTION INTERIEURE

PLAN

* Rectangulaire simple.

(longueur : 14,90 m.
(
(largeur : 4,20 m.

ANALYSE

- Couverture de lambris en berceau reposant sur des sablières non sculptées à blochets apparents. Clefs épannelées.
- Sol en terre battue.
- Près de la porte O., bénitier circulaire posé sur une petite colonne.
 - (diamètre : 0,25 m.
 - (
(hauteur : 0,68 m.
- Dans le chœur, sur le mur Sud, crédence rectangulaire à encadrement chanfreiné.

D3
.....

LANVENEKEN

CHAPELLE SAINT-GEORGES

D O C U M E N T A T I O N

BIBLIOGRAPHIE

: DUHEM (G).- Les églises de France.- Paris, Letouzey et Ané, 1932, p.85.

ARCHIVES

:
Archives Municipales de Lanvéneken.

Délibérations du Conseil Municipal, 5 novembre et 31 décembre 1922 ; 6 avril 1924 (fontaine, projet de transfert auprès de la chapelle nouvellement restaurée).

Archives départementales du Morbihan.

Notes de H. Du Halgouet (1943-1953) et de P. Thomas-Lacroix. Fichier archéologique, 1942.

Série O, travaux communaux, Lanvéneken :

- 1922 : devis de travaux s'élevant à 3 600 F
- Copie de la délibération du 6 avril 1924
(cf. supra).

LANVENEKEN
Chapelle S^t Georges

Cad. 1965

Sec. B 3

Ech. 1/2500

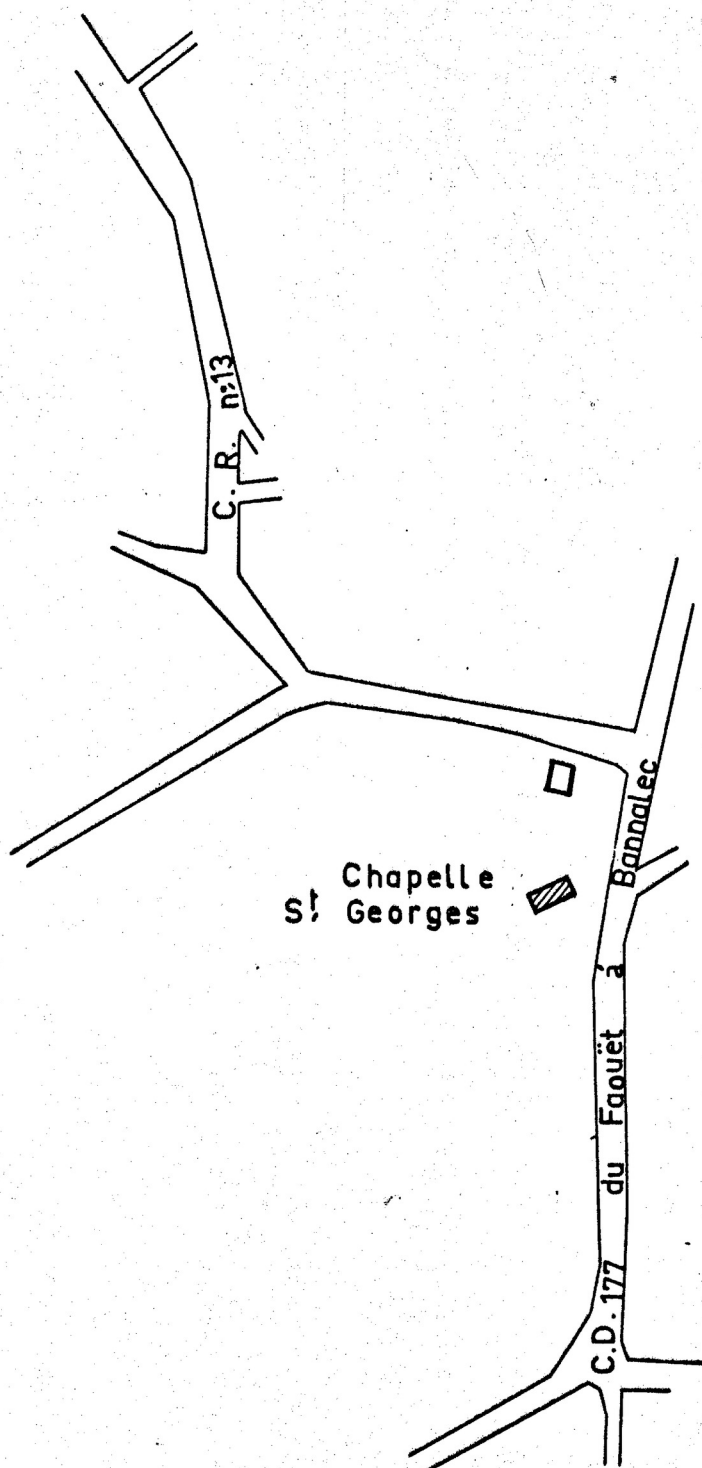

LANVENEGEN 56

CHAPELLE SAINT GEORGES

Cad.1965

77.56.188 X

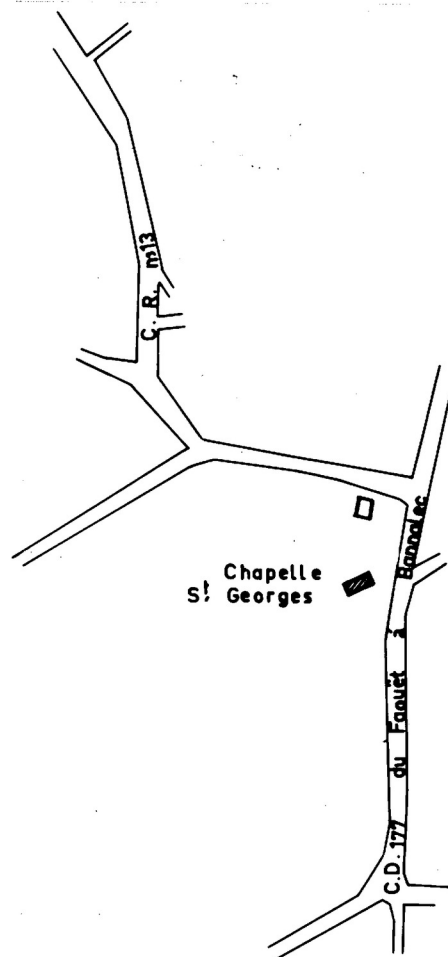

07.56.105 0000.000 33.04.01.00 0003

LANVENEGEN - 56

CHAPELLE SAINT GEORGES

Table des Illustrations
Documents photographiques

Vues extérieures

- | | | |
|---|---------------------------------|-------------|
| 1 | Vue générale prise du Sud-Ouest | 66.56.458.V |
| 2 | Le chevet, pris du Sud-Est | 66.56.529.V |
| | Le chevet, pris du Nord-Est | 66.56.530.V |

Vue intérieure

- | | | |
|---|-----------------------------|-------------|
| 4 | Vue générale d'Ouest en Est | 66.56.531.V |
|---|-----------------------------|-------------|

Mobilier

- | | | |
|----|---|-------------|
| 5 | Bénitier, mur Ouest | 71.56.387.V |
| 6 | Statue de Saint Georges | 66.56.533.V |
| 7 | Statue de la Vierge de l'Immaculée (vénérée sous le
vocalbe de Sainte Marguerite) | 66.56.532.V |
| 8 | Statue de la Vierge de l'Immaculée.... | 71.56.386.V |
| 9 | Statue de Vierge à l'Enfant, vue générale | 010.V.189 |
| 10 | Statue de Vierge à l'Enfant, détail | 010.V.190 |
| 11 | Statue de Vierge à l'Enfant, vue générale | 71.56.271.V |
| 12 | Statue de Saint Georges à cheval | 66.56.534.V |

07.56.105 0000.000 33.04.01.00 0003

LANVENEGEN

Chapelle St-Georges

Vue générale prise du Sud-Ouest

Cliché DAGORN
66.56.458.V



LANVENEGEN

Chapelle St-Georges

Le chevet, pris du Sud-Est

Cliché DAGORN
66.56.529.V

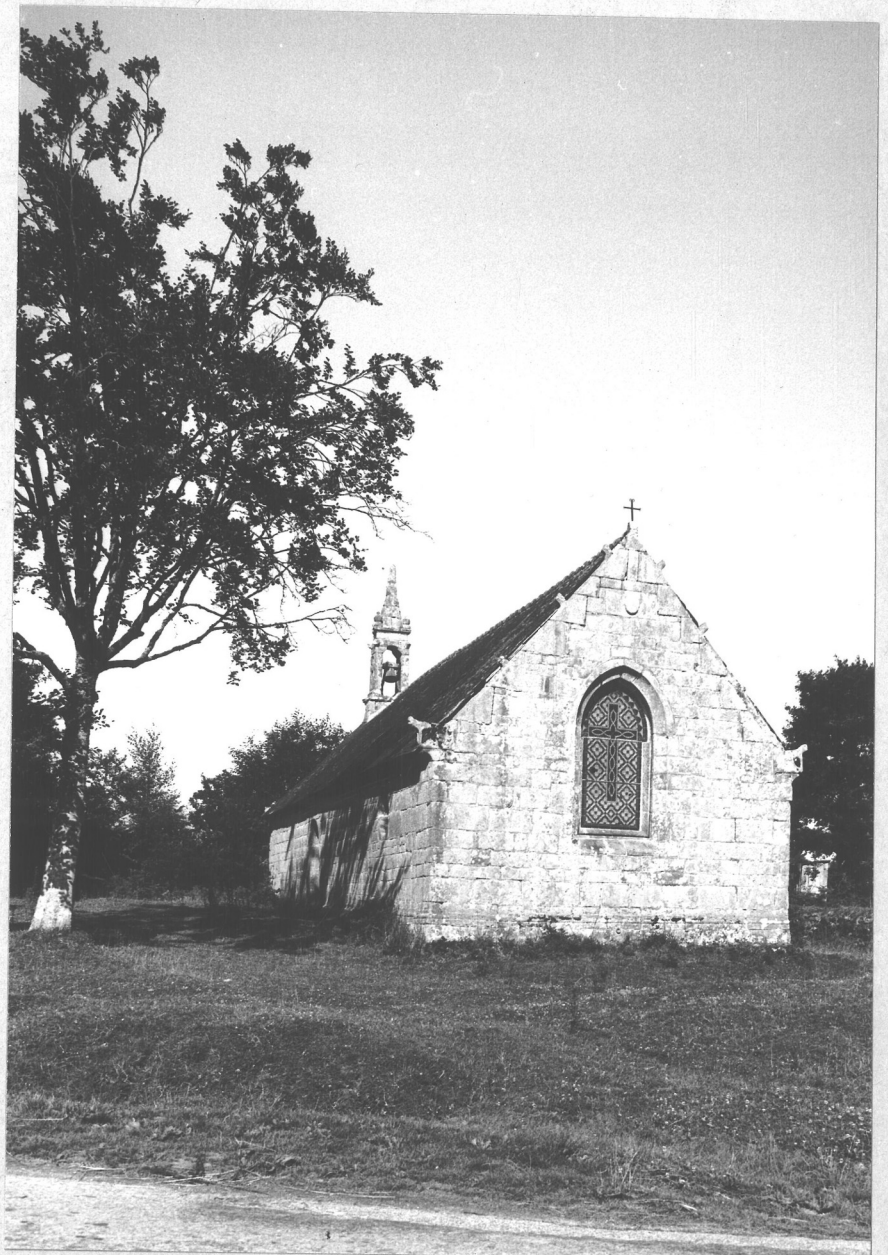

07.56.105 0000.000 33.04.01.00 0003

LANVENEGEN

Chapelle St-Georges

Le chevet, pris du Nord-Est

Cliché DAGORN

66.56.530.V



LANVENEGEN

Chapelle St-Georges

Vue générale vers le chœur.

Cliché DAGORN
66.56.531.V

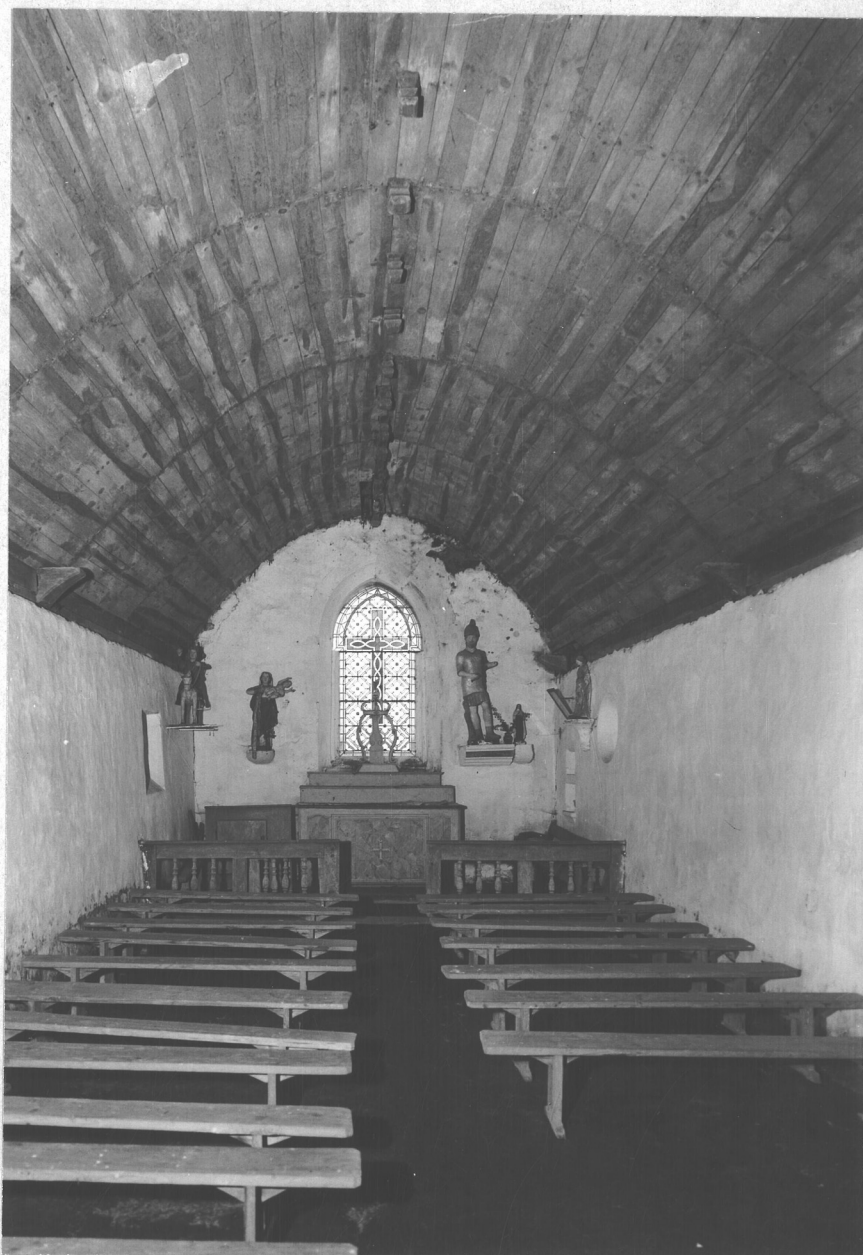

07.56.105	0000 000	33.05.00.00	0001
07.56.105	0000 000	33.04.01.00	0003

LANVENEGEN

CHAPELLE SAINT-GEORGES

CROIX

RENSEIGNEMENTS

ADMINISTRATIFS

COMMUNE : LANVENEGEN

Lieu-dit : St GEORGES

SITUATION

* 2,3 Kms au Nord-Est du bourg.

* Carte E.M. PLOUAY 351₅ - 163₄

* Cadastre récent 1965 Section B₃ Parcelle : 1123

PROPRIETAIRE ACTUEL :

Commune de LANVENEGEN.

PROTECTION M.H.

* Inscrit :

* Classé :

07.56.105	0000 000	33.05.00.00	0001
07.56.105	0000 000	33.04.01.00	0003

LANVENEGEN

CHAPELLE SAINT-GEORGES

CROIX

Croix située à 50 mètres au Nord-Est de la chapelle sur le talus qui borde la route - Elle est aspectée à l'Est.

- Socle enfoui sous la végétation.

- Fût de section octogonale composé de trois tronçons - Le tronçon supérieur comporte une courte traverse, également de section octogonale.

Dimensions :

Hauteur : 3,15 m.

Longueur de la traverse : 0,80 m.

Christ sculpté en bas relief sur la face Est ;

Corps disproportionné ; jambes l'une sur l'autre constituant un moignon exagérément grêle par rapport au volume du corps dont l'abdomen est très proéminent.

Tête ronde et plate, aux traits érodés (seuls subsistent les deux trous des yeux) placée un peu au-dessous de la croisée entre les deux bras levés en V dont les mains ont disparu .

Les pieds ont également disparu.

Côtes figurées maladroitement en bourrelets saillants.

Perizonium drapant le bassin et retombant sur les côtés exagérant maladroitement la largeur de l'abdomen.

L'ensemble très érodé révèle une facture artisanale très médiocre.

Au sommet du fût, sur la face Est, une date : 1823 - Face Ouest nue.

07.56.I05 0000.000 33.05.00.00 0001
07.56.I05 0000.000 33.04.01.00 0003

LANVENEGEN

CHAPELLE SAINT GEORGES

CROIX

Table des Illustrations

Documents photographiques

- | | |
|---------------------------------|-------------|
| 1.- Face Est : vue générale | 70.56.253 X |
| 2.- Face Est : détail du Christ | 70.56.254 X |

LANVENEGEN 56

CROIX DE LA CHAPELLE ST GEORGES

Face Est : vue générale

Cliché DAGORN

70.56.253 X



LANVENEGEN 56

CROIX DE LA CHAPELLE ST GEORGES

Face Est - détail du Christ

Cliché DAGORN

70.56.254 X

