

Aire d'étude	: Belle-Ile-en-Mer
Auteur(s)	: maître d'oeuvre inconnu
Commune	: Sauzon
Coord. Lambert	: 0179740 ; 2275460
Copyright	: © Inventaire général, 1986
Couverture	: toit conique
Date bordereau	: 1987 AVANT
Date mise à jour	: 1990/01/31
Date Mistral	: 1987 AVANT
Date protection	: édifice non protégé MH
Date(s)	: 1768
Dénomination	: moulin
Département	: 56
Destination	: demeure
Dossier	: individuel
Élévation	: élévation à travées
Energie	: énergie éolienne
Etages	: 2 étages carrés
Etude	: inventaire fondamental
Implantation	: isolé
INSEE	: 56241
Justif. datation	: porte la date
Lieu-dit	: Kerledan
Localisation	: Bretagne ; 56 ; Sauzon
Murs gros-oeuvre	: schiste ; granite ; moellon sans chaîne en pierre de taille
REFERENCE	: IA00008264
Région	: Bretagne
sauvegarde Ref.	: 00008264
Siècle	: 3e quart 18e siècle
Siècle bis	: 18e s.
Statut propriété	: propriété privée
Titre courant	: Moulin
Toiture matériau	: ardoise
Zone Lambert	: Lambert2

--	--

LOCALISATION :

REPÉRAGE CARTOGRAPHIQUE :

..... 3 km 200 S.O.

Carte E. M. Echelle 1/25.000

Feuille Quiberon

Lambert X 179,40

Y 275,30

Cadastre Ancien : année

Section

Parcelle

Revisé : année

Section

Parcelle

SITUATION DANS L'ÉDIFICE :

PROPRIÉTAIRE : Ncm Qualité

Adresse

DESTINATION ACTUELLE : habitation

PROTECTION M.-H.

Inscrit le

Classé le

DOSSIER

Etabli le juillet 1973

Par CASTEL TUGORES

Qualité enquêteurs

Revu le avril 1974

Par HAMON

Qualité rédacteur

TABLE DES ILLUSTRATIONS GRAPHIQUES

Cadastre 1839

77.56.06 V

Cadastre 1965

77.56.05 V

Kerledan

Ecart de cinq feux.

Petits alignements dispersés autour d'un ancien croisement de chemin. Peu de changement depuis 1766; développement vers le Nord depuis 1839 (deux nouvelles implantations, 1873 et 1923). Les maisons portent les dates 1808, 1856, 1863, 1873, 1900.

Moulin

Porte la date 1768. Transformé en habitation, mécanisme et bras d'ailes disparus, queue conservée. Baies à encadrement de granite, piédroits harpés et linteaux appareillés.

Documentation

A.D. Ille et Vilaine : C 5136

SAUZON 1/1000° ?
Kerledan . ZR 1965

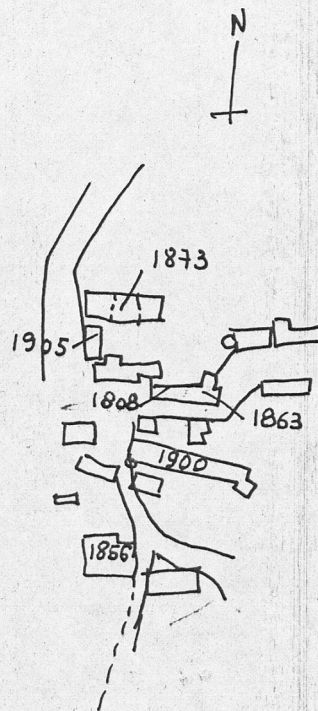

→ Moulin

SAUZON

Section I no 1
Kerledan 1839

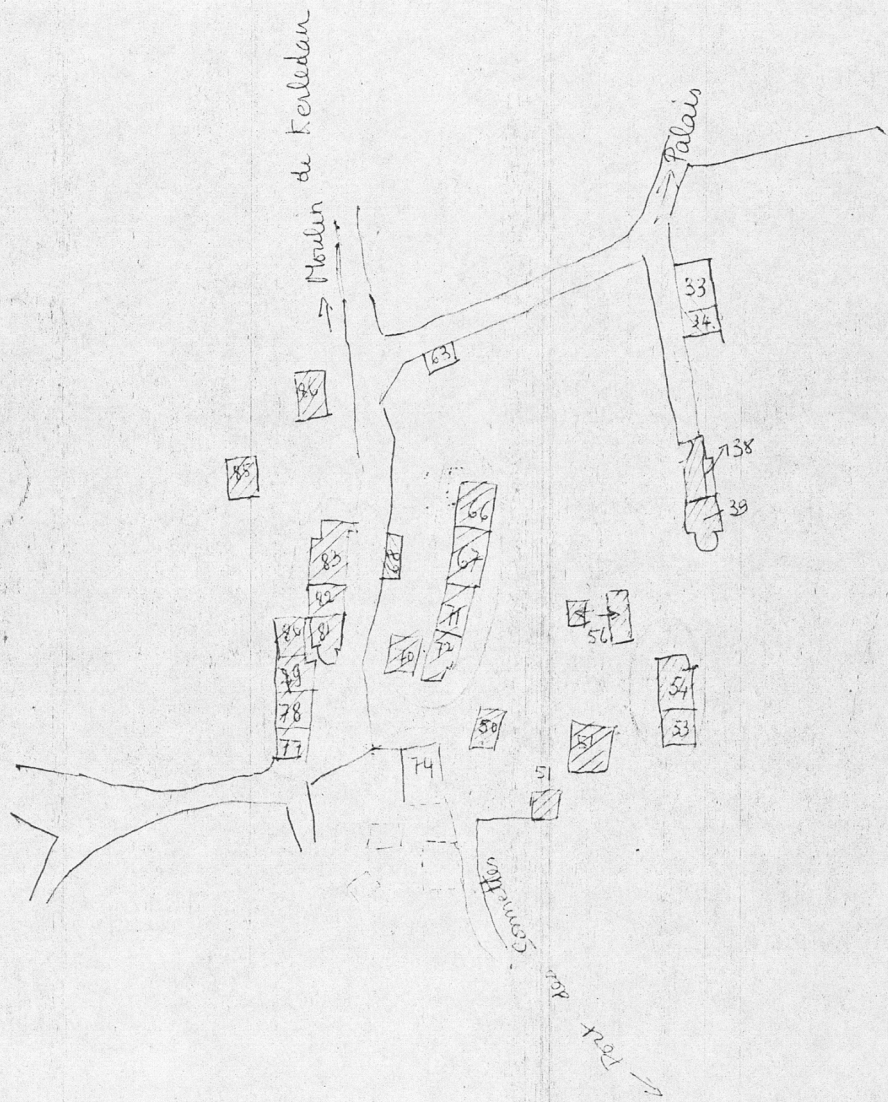

TABLE DES DOCUMENTS DE REFERENCE

- Détail du plan du village, dressé par P.A. Guilbert 1765
(A.D. Ille et Vilaine, C 5I74) Repro DAGORN 76.56.393M

TABLE DES ILLUSTRATIONS PHOTOGRAPHIQUES

Moulin, vue générale S.O.	73.56.626 X
Moulin, vue d'ensemble Nord	73.56.1127 Z
Moulin, ouverture supérieure Ouest	73.56.1128 Z
Moulin, porte datée 1768	73.56.1129 Z
Dépendance datée 1808. Vue générale	73.56.881 Z
Four	73.56.883 Z
Maison au Sud du village, pignon	73.56.895 Z
Maison au Sud du village, cheminée, face	73.56.886 Z
Maison au Sud du village, cheminée, profil	73.56.885 Z
Puits au centre du village	73.56.882 Z

Repro Dagorn 76.56.393 M

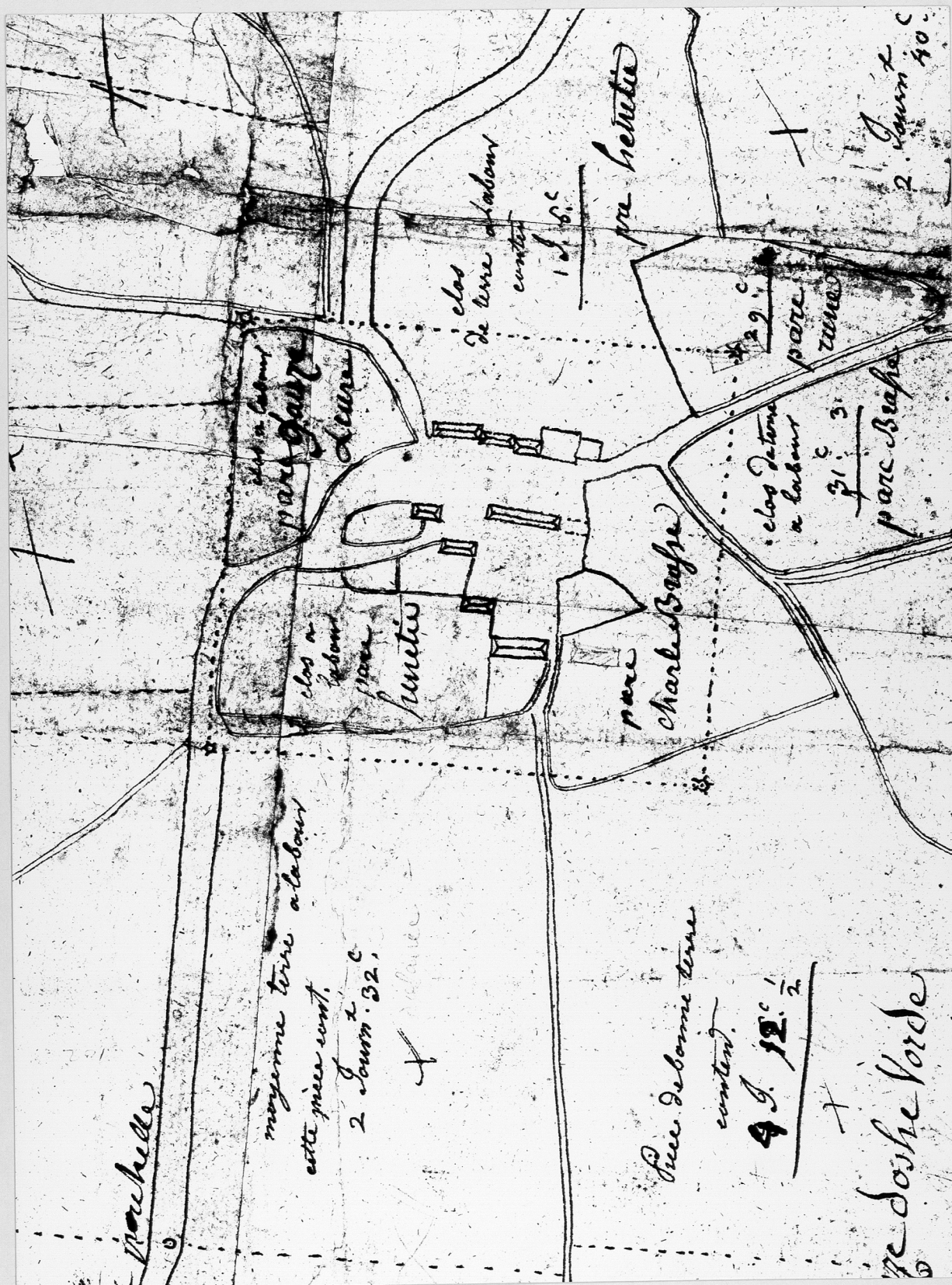

SAUZON

KERLEDAN

CADASTRE 1965

Cliché DAGORN

77.56.05 V

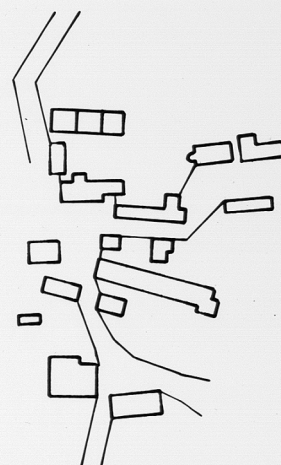
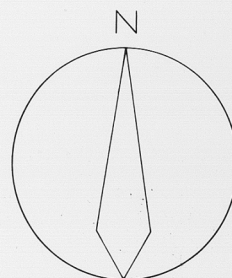

Cadastre 1965

SAUZON.Kerlédan

SAUZON

Kerlédan

CADASTRE 1839

Cliché DAGORN

77.56.06 V

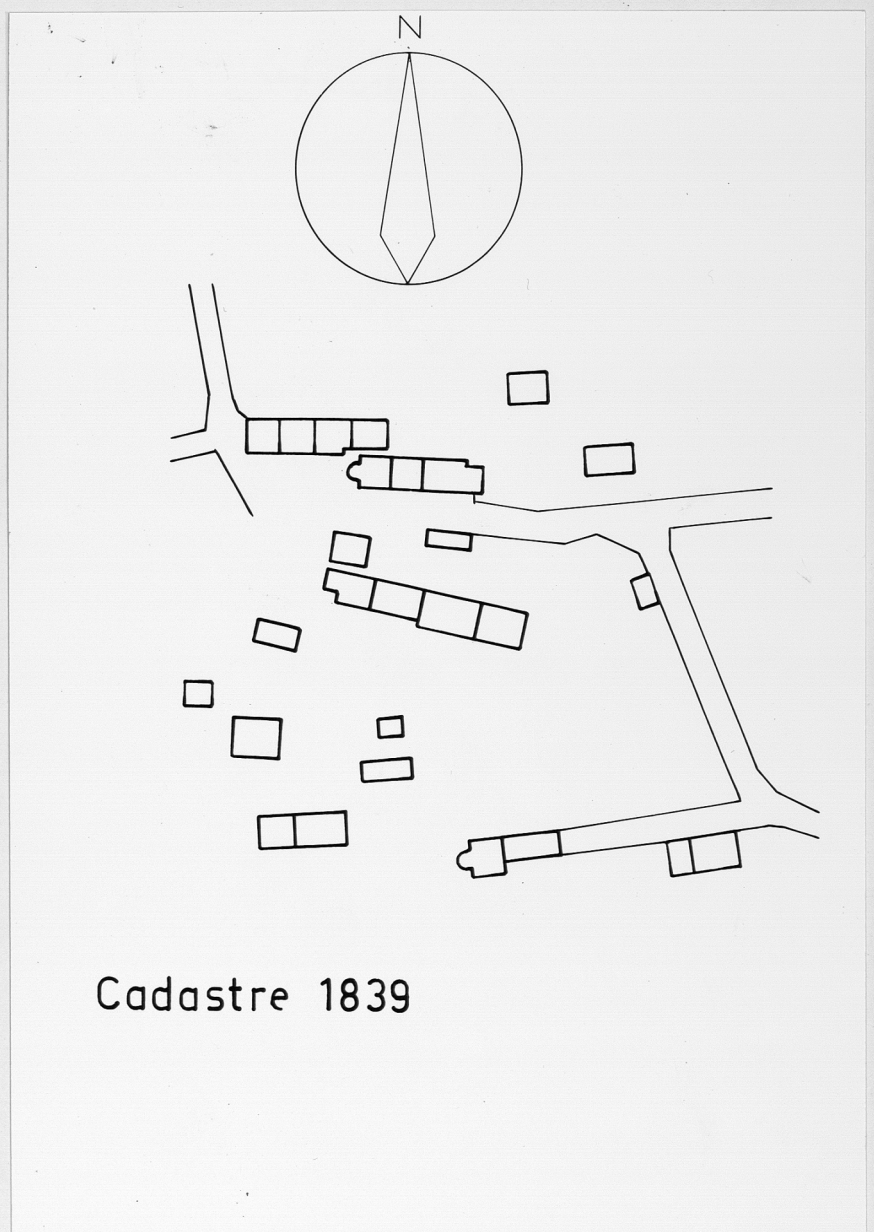

SAUZON 56

MOULIN DE KERLEDAN

Vue d'ensemble Sud-Ouest.

Cliché DAGORN

73.56.626 X



CC-0

SAUZON 56

KERLEDAN

Moulin - Vue d'ensemble Nord.

Cliché TUGORES

73.56.1127 Z



SAUZON

56

KERLEDAN

Moulin - Ouverture supérieure Ouest.

Cliché TUGORES

73.56.1128 Z

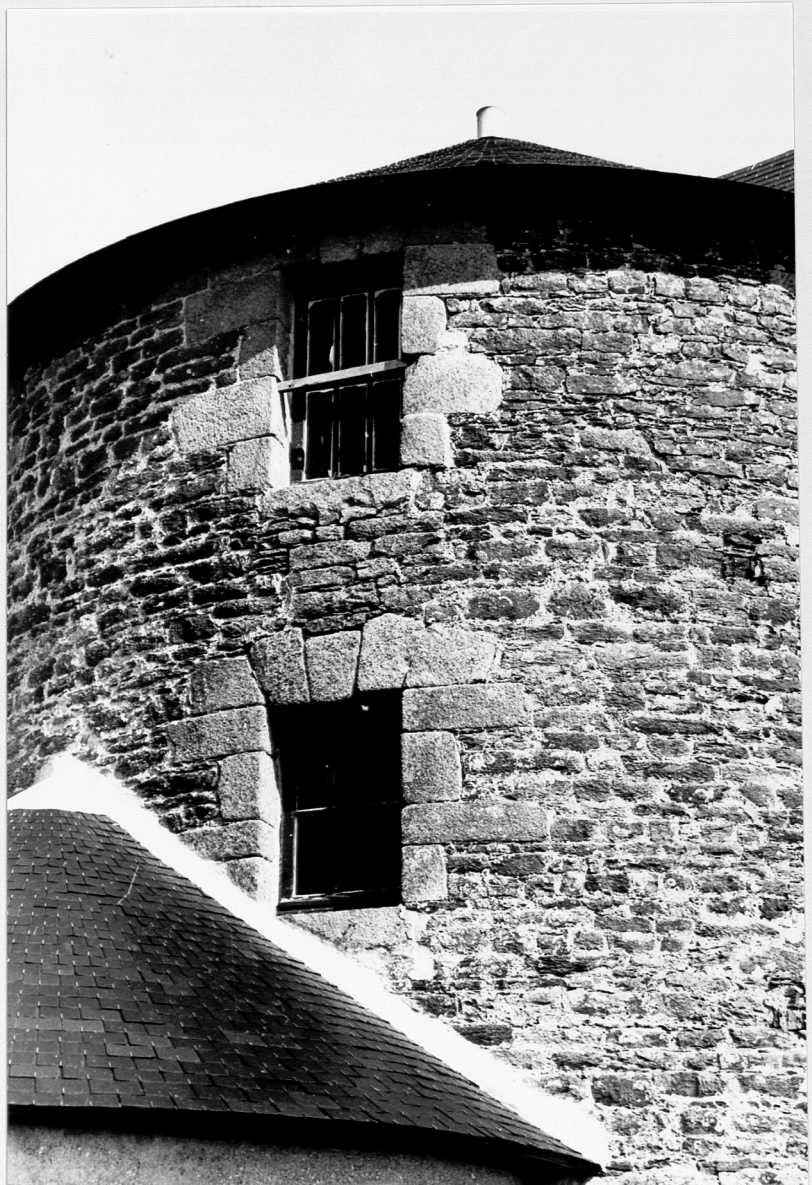

SAUZON 56

KERLEDAN

Moulin - Porte datée 1768.

Cliché TUGORES

73.56.1129 Z



SAUZON 56

KERLEDAN

Dépendance datée 1808 - Vue générale.

Cliché CASTEL

73.56.881 Z



SAUZON 56

KERLEDAN

Dépendance datée 1808 - Four

Cliché CASTEL

73.56.883 Z



SAUZON 56

KERLEDAN

Maison (A) au Sud du village -Pignon.

Cliché CASTEL

73.56.895 Z



CC-0

SAUZON 56

KERLEDAN

Maison (A) au Sud du village -
cheminée - face.

Cliché CASTEL

73.56.886 Z

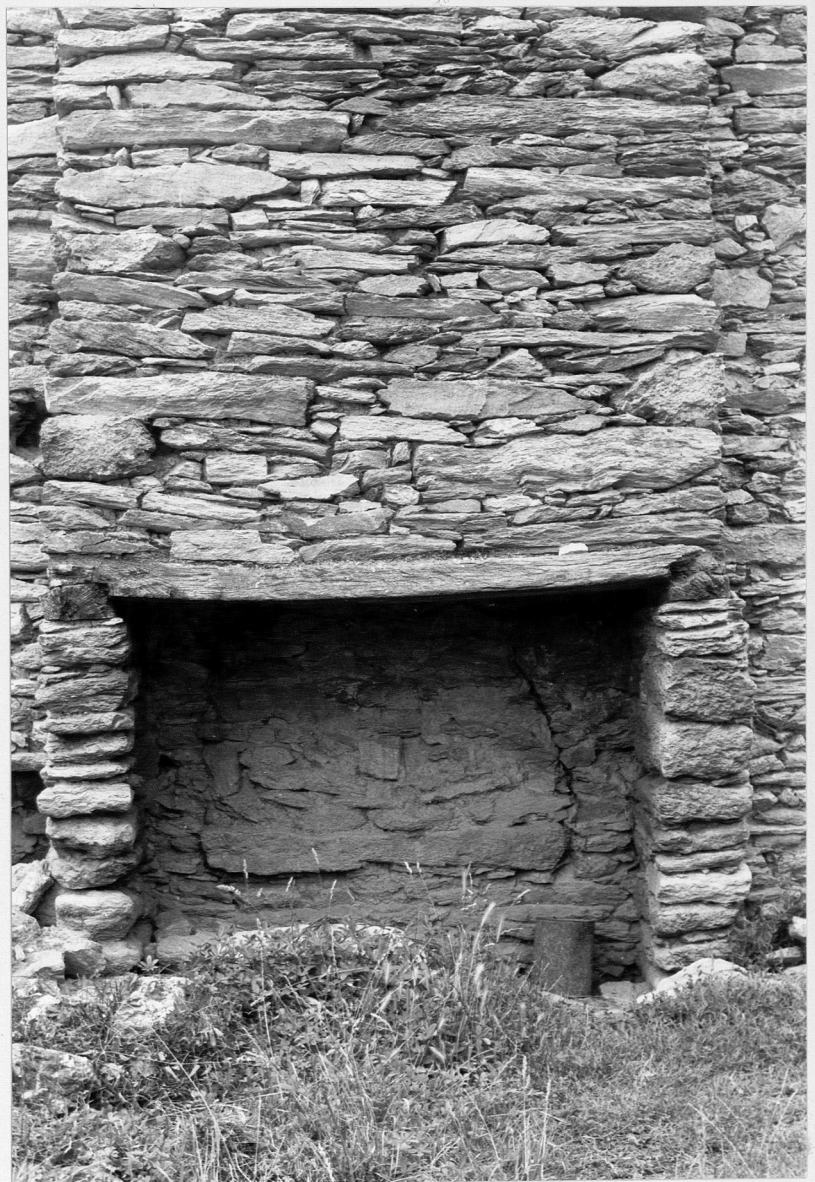

KERLEDAN

Maison (A) au Sud du village -
cheminée - profil.

Cliché CASTEL

73.56.885 Z



SAUZON

56

KERLEDAN

Puits au centre du village.

Cliché CASTEL

73.56.882 Z

