

Aire d'étude	: Belle-Ile-en-Mer
Auteur(s)	: maître d'oeuvre inconnu
Cadastre	: 1965 ZT 112
Commune	: Sauzon
Coord. Lambert	: 0179250 ; 2277500
Copyright	: © Inventaire général, 1986
Couverture	: terrasse
Date bordereau	: 1987 AVANT
Date Mistral	: 1987 AVANT
Date protection	: édifice non protégé MH
Dénomination	: remise agricole
Département	: 56
Dossier	: individuel
Etages	: en rez-de-chaussée
Etude	: inventaire fondamental
Implantation	: en écart
INSEE	: 56241
Lieu-dit	: Borhuedet
Localisation	: Bretagne ; 56 ; Sauzon
Murs gros-oeuvre	: schiste ; bois
REFERENCE	: IA00008262
Région	: Bretagne
sauvegarde Ref.	: 00008262
Siècle	: 2e moitié 19e siècle
Siècle bis	: 19e s.
Statut propriété	: propriété privée
Titre courant	: Remise Agricole
Toiture matériau	: chaume
Zone Lambert	: Lambert2

Bordehuet

Ecart dedeux feux.

Hameau constitué d'éléments en
bordure de route, principalement
côté Nord. A peu près inchangé de-
puis 1839.

Dépendance

Plan allongé, élévation antérieure
en partie constituée par des poteaux
de bois. Couverture de "lande douce".

TABLE DES ILLUSTRATIONS PHOTOGRAPHIQUES

Dépendances. Elévation antérieure	73.56.897 Z
Dépendances. Elévation postérieure	73.56.896 Z

Sauzon - 1965

BORDEHUEL DE T
ZT 1965

Sauzon - 1965
Bordehuet - ZT

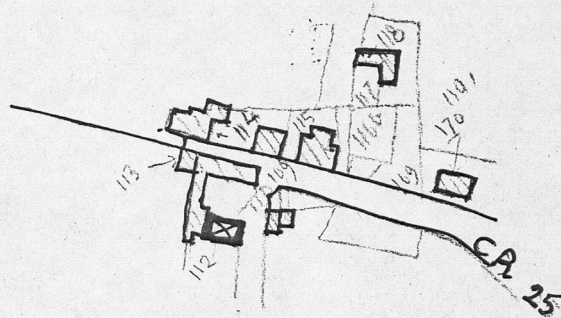

SAUZON

56

BORDEHUET

Dépendances - élévation antérieure

Cliché CASTEL

73.56.897 Z

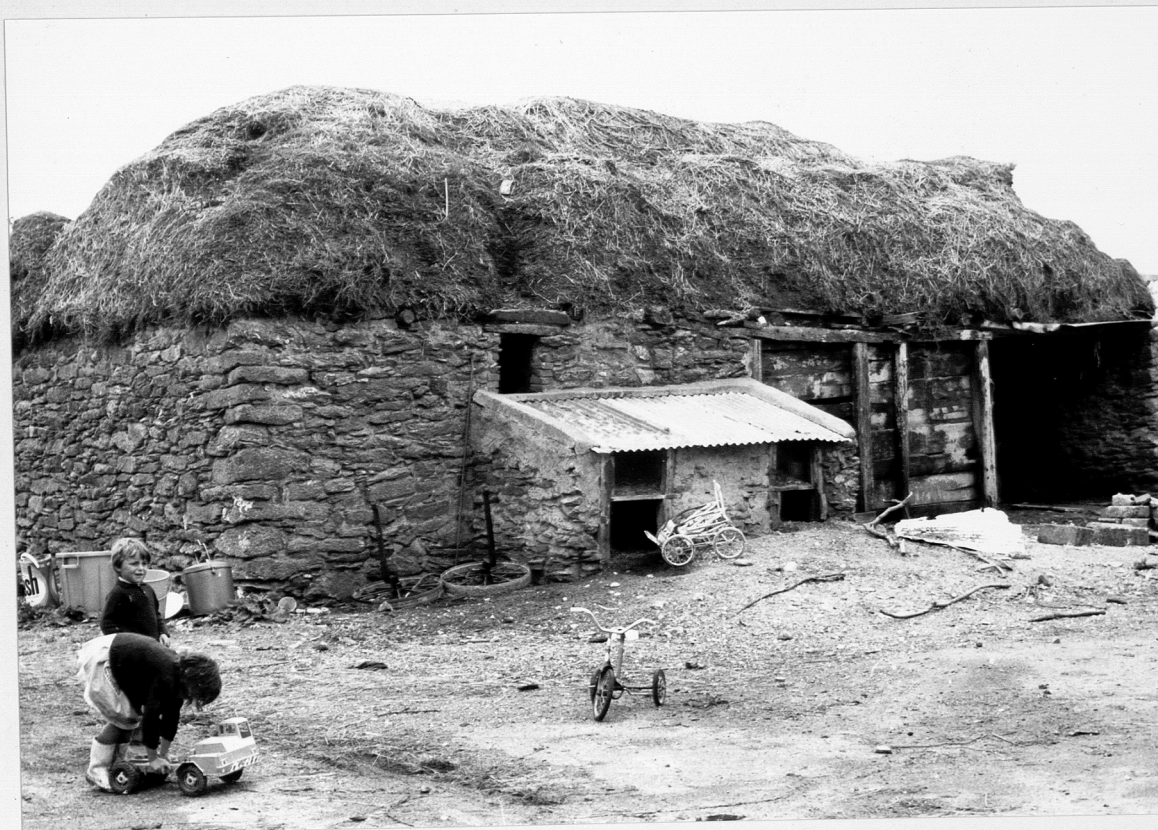

SAUZON 56

BORDEHUET

Dépendances - élévation postérieure

Cliché CASTEL

73.56.896 Z

