

Aire d'étude	: Belle-Ile-en-Mer
Commune	: Locmaria
Coord. multiples	: 0187900 ; 0188000 ; 2271800 ; 2271700
Copyright	: © Inventaire général, 1986
Couverture	: toit à longs pans ; pignon découvert
Date bordereau	: 1987 AVANT
Date Mistral	: 1987 AVANT
Dénomination	: écart
Département	: 56
Dossier	: ensemble
Etages	: en rez-de-chaussée
Etude	: inventaire fondamental
Historique	: Ecart construit fin 18e, 19e siècles ; chronogrammes : 1755, 1808, 1810, 1813, 1824, 1827, 1835, 1837, 1839, 1849, 1856, 1857, 1859, 1861, 1868, 1872
Implantation	: en écart
INSEE	: 56114
Lieu-dit	: Arnaud
Localisation	: Bretagne ; 56 ; Locmaria
Murs gros-oeuvre	: schiste ; moellon
Parties	: maison
REFERENCE	: IA00008236
Région	: Bretagne
sauvegarde Ref.	: 00008236
Siècle	: 3e quart 18e siècle ; 19e siècle
Siècle bis	: 18e s. ; 19e s.
Statut propriété	: propriété privée
Titre courant	: Ecart
Toiture matériau	: ardoise
Zone Lambert	: Lambert2

LOCMARIA

Arnaud  
D.C. HABITAT RURAL  
SOUS-DOSSIER N° 1

35.02

35.01

--	--

LOCALISATION : .....

REPÉRAGE CARTOGRAPHIQUE :

~~3,8~~ km ~~Nord-Ouest~~

Carte E. M. Echelle 1/25.000

Feuille Belle-Isle

Lambert X 187,90

Y 271,70

Cadastre Ancien : année 1840

Section A 9/3

Parcelle .....

Revisé : année 1971

Section Z B

Parcelle .....

SITUATION DANS L'ÉDIFICE : .....

PROPRIÉTAIRE : Nom .....

Qualité .....

Adresse .....

DESTINATION ACTUELLE : .....

PROTECTION M.-H.

Inscrit le .....

Classé le .....

DOSSIER

Etabli le juillet 1973

Par MOIREZ LE LOUARN

Qualité ENQUÊTEURS

Revu le avril 1974

Par F. HAMON

Qualité REDACTEUR



Ecart de cinq feux.

Le hameau possédait une chapelle détruite en 1763 par l'occupation anglaise. La chapelle Saint-Laurent reconstruite, a été définitivement abattue en 1824. Elle se situait à l'Est du hameau.

Ecart constitué de quatre alignements parallèles, orientés Sud-Ouest, Nord-Est, aboutissant à une transversale Sud-Est, Nord-Ouest; les maisons sont édifiées sur la roche qui affleure (schiste micassé); six puits, trois au Nord, un au Sud, deux aux croisements des chemins d'accès, deux au centre du hameau (dont l'un inclus dans l'élévation antérieure d'une maison). Au Sud-Ouest, les maisons ont été reconstruites dans la seconde moitié du XIX<sup>e</sup> siècle sur l'emplacement de maisons existantes antérieurement (1852, 1857, 1872). Au Nord-Est, quelques implantations nouvelles pendant la même période (1868, 1856). Au centre du hameau subsistent des maisons du XVIII<sup>e</sup> siècle (1755), et de la première moitié du XIX<sup>e</sup> (1808, 1810, 1824, 1827, 1831, 1825, 1837, 1839, 1844, 1845, 1849).

L

Armand

S.m.

S-d (C.1766) AD35  
C5172  
ARPENTAGE

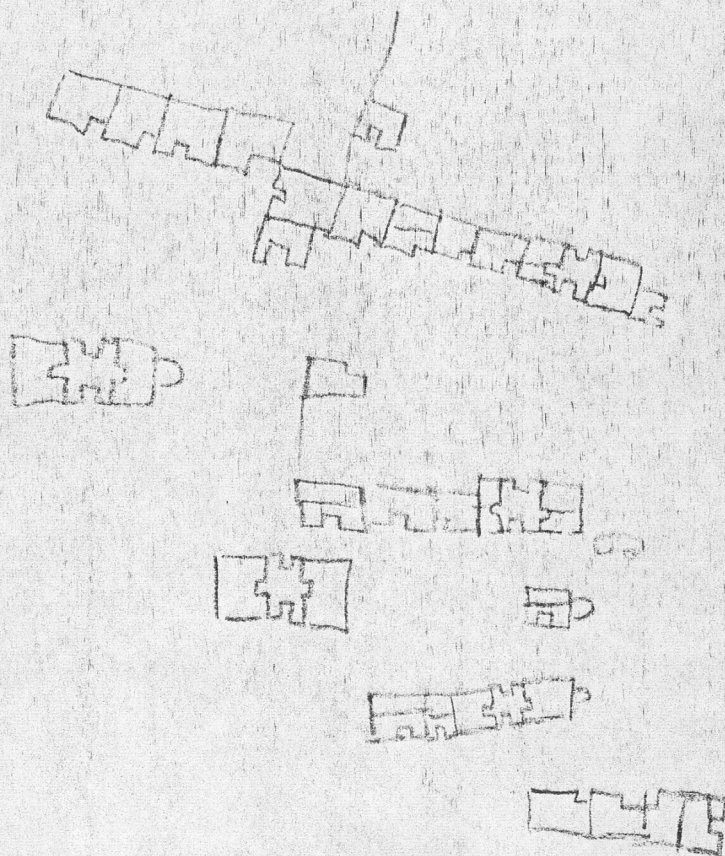

une carte -

HTH



Locmaria 18

Annaud

A 9/3

1/1000<sup>e</sup>

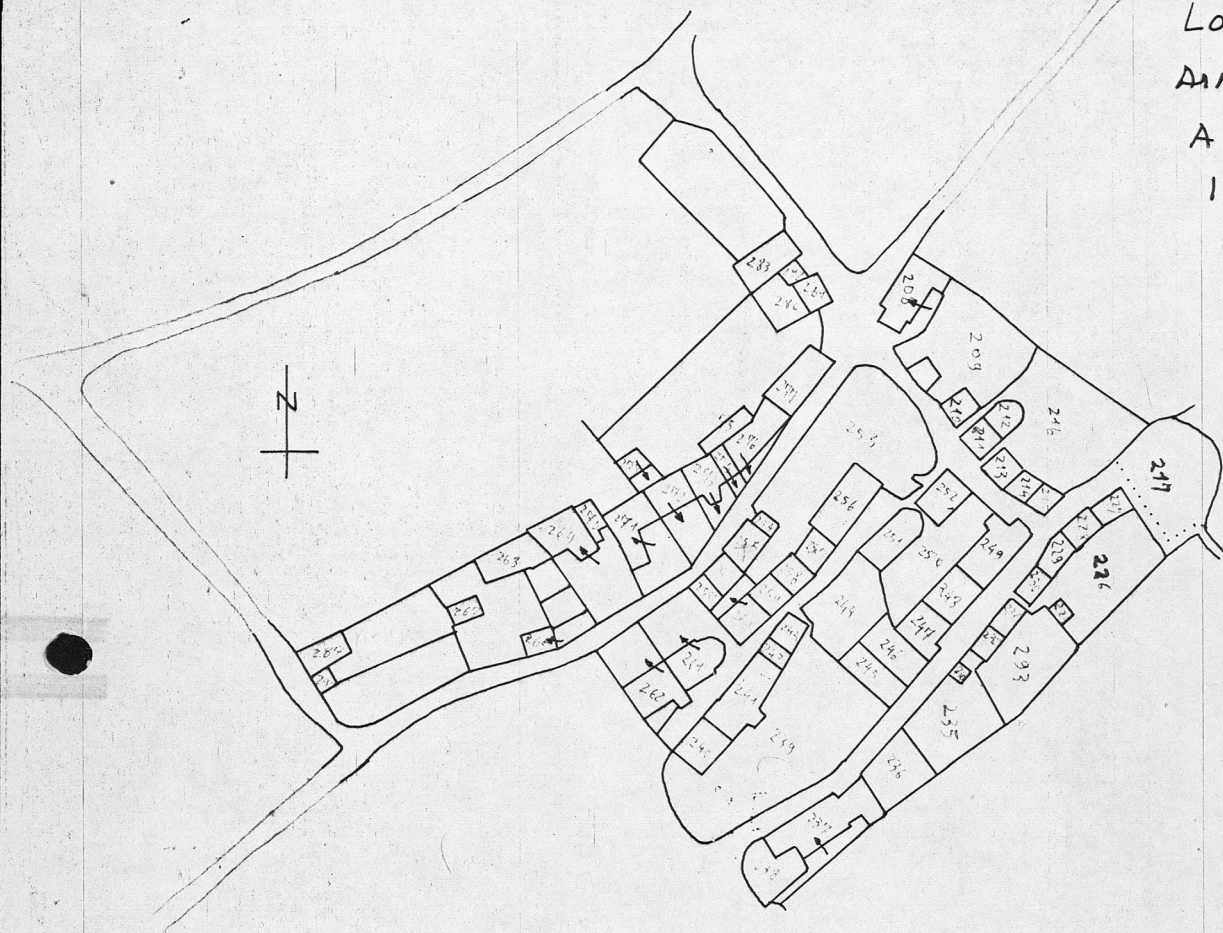

LOCMARIA - 1971/ZB

1/2000e

Arnaud

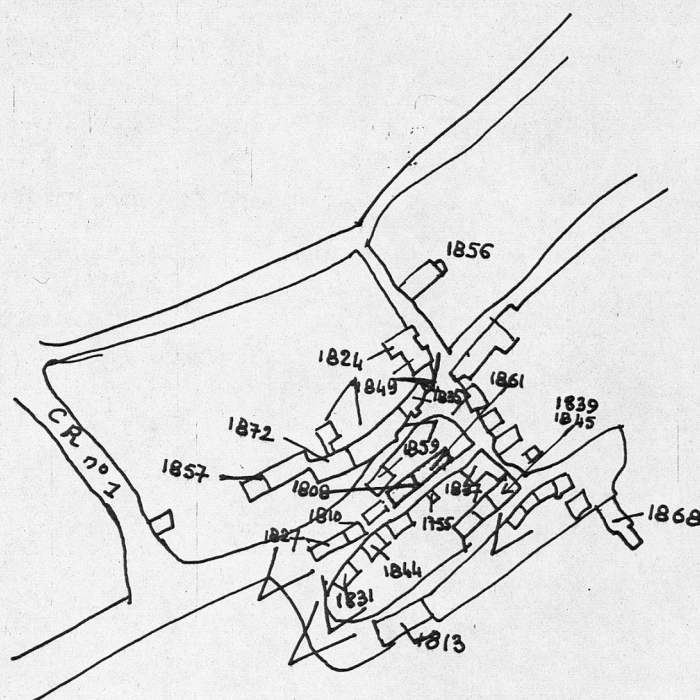
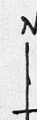



---

TABLE DES ILLUSTRATIONS GRAPHIQUES

Détail d'un plan non signé, non daté du village d'Arnaud

A.D. Ille et Vilaine C 5I72    Repro Dagorn    76.56.377 M

*Arnaud (Eglise)*

Locmaria. Village d'Arnaud. Détail d'un plan non signé, non daté [attribution probable à Audren] (A.D. Ille-et-Vilaine, C 5172).  
 Repro Dagorn 76.56.377 M

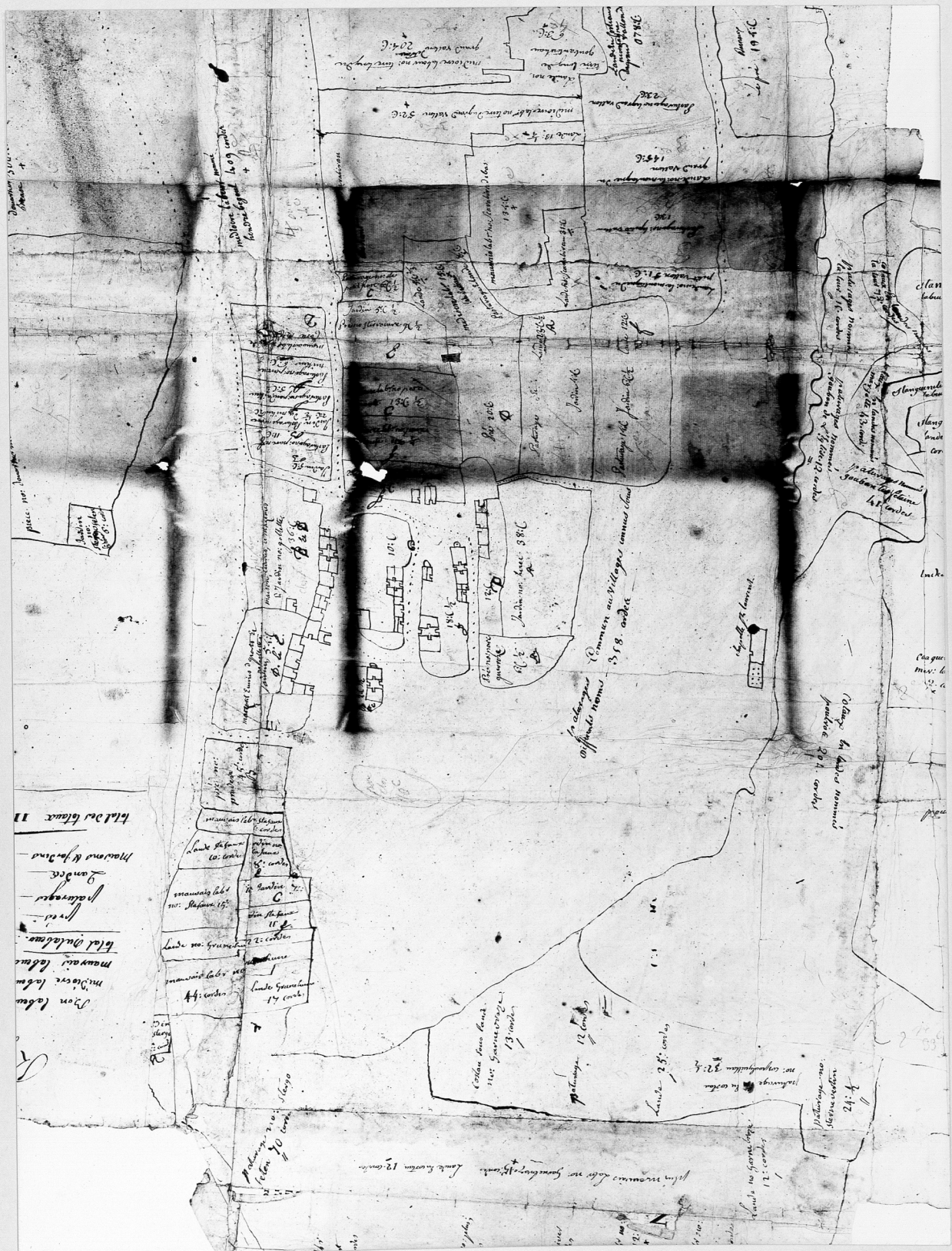



TABLE DES ILLUSTRATIONS PHOTOGRAPHIQUES

1-	Vue aérienne du village prise du Sud	75.56.354 VR
2-	Vue aérienne rapprochée prise du Sud-Ouest	75.56.355 VR
3-	Vue aérienne verticale	75.56.356 VR
4-	Vue générale du village prise du Sud	73.56.621 X
5-	Maison datée 1831, élévation postérieure	73.56.1024 Z
6-	Maison datée 1849	73.56.1026 Z
△ 7-	Maison	(marque) 73.56.1022 Z
8-	Dépendance	73.56.1025 Z
9-	Séchage du maïs	73.56.615 X
10-	Alignement; élévation postérieure	73.56.617 X
11-	Groupe de maisons au centre du village	73.56.620 X
12-	Maison au centre du village	73.56.619 X
13-	Alignement	73.56.614 X
14-	Ruelle au centre du village	74.56.780 XA
15-	Maison au Sud-Ouest du village	74.56.779 XA

LOCMARIA

56

VILLAGE D'ARNAUD

Vue aérienne du village prise du Sud.

Cliché 3° G.A.L.R.E.G.

75.56.354 VR





LOCMARIA

56

VILLAGE D'ARNAUD

Vue aérienne rapprochée prise du Sud-  
Ouest.

Cliché 3° G.A.L.R.E.G.

75.56.355 VR



LOCMARIA

56

VILLAGE D'ARNAUD

Vue aérienne verticale

Cliché 3° G.A.L.R.E.G.

75.56.356 VR





LOCMARIA 56

ARNAUD

Vue générale du village  
prise du Sud

Cliché DAGORN

73.56.621 X



LOCMARIA 56

ARNAUD

Maison datée 1831

Elévation postérieure

Cliché TUGORES

73.56.1024 Z





LOCMARIA 56

ARNAUD

Maison datée 1849

Cliché TUGORES

73.56.1026 Z



LOCMARIA 56

ARNAUD

Dépendances

Cliché TUGORES

73.56.1025 Z





LOCMARIA 56

ARNAUD

Séchage du maïs

Cliché DAGORN

73.56.615 X



LOCMARIA 56

ARNAUD

Alignement

Elévation postérieure

Cliché DAGORN

73.56.617 X





LOCMARIA 56

ARNAUD

Groupe de maisons au  
centre du village

Cliché DAGORN

73.56.620 X



LOCMARIA 56

ARNAUD

Maison au centre du village

Cliché DAGORN

73.56.619NX





LOCMARIA 56

ARNAUD

Alignement

CLICHE DAGORN

73.56.614 X

