

Aire d'étude	: Belle-Ile-en-Mer
Auteur(s)	: maître d'oeuvre inconnu
Cadastre	: 1971 ZX 196
Commune	: Locmaria
Coord. Lambert	: 0186220 ; 2269950
Copyright	: © Inventaire général, 1986
Couverture	: toit à longs pans ; pignon découvert
Date bordereau	: 1987 AVANT
Date Mistral	: 1987 AVANT
Date protection	: édifice non protégé MH
Date(s)	: 1766
Dénomination	: maison
Département	: 56
Dossier	: individuel
Escaliers	: escalier dans-oeuvre ; escalier en équerre
Etages	: en rez-de-chaussée
Etude	: inventaire fondamental
Historique	: Porte l' inscription : CPEM 1766
Implantation	: en écart
INSEE	: 56114
Justif. datation	: porte la date
Lieu-dit	: le Grand Cosquet
Localisation	: Bretagne ; 56 ; Locmaria
Murs gros-oeuvre	: schiste
REFERENCE	: IA00008221
Région	: Bretagne
sauvegarde Ref.	: 00008221
Siècle	: 3e quart 18e siècle
Siècle bis	: 18e s.
Statut propriété	: propriété privée
Titre courant	: Maison
Toiture matériau	: ardoise
Zone Lambert	: Lambert2

--	--

LOCALISATION : .....

REPÉRAGE CARTOGRAPHIQUE :

..... 4 km 200 Ouest .....

Carte E. M. Echelle 1/25.000 ..... Feuille Belle-Ile ..... Lambert X 186,35  
Y 269,95 .....

Cadastre Ancien : année 1840 ..... Section K2 ..... Parcelle 122 .....

Revisé : année 1971 ..... Section ZX ..... Parcelle 196 .....

SITUATION DANS L'ÉDIFICE : .....

PROPRIÉTAIRE : Nom ..... Qualité .....

Adresse .....

DESTINATION ACTUELLE : ferme .....

PROTECTION M.-H.

Inscrit le .....

Classé le .....

DOSSIER

Etabli le juillet 1973

Par Moirez Le Louarn

Qualité enquêteur .....

Revu le avril 1974

Par Hamon

Qualité rédacteur .....



TABLE DES DOCUMENTS GRAPHIQUES

- Maison datée 1766 - Plan - Elévation - Coupe transversale	77.56.23 N
- Maison datée 1766 - Mobilier	77.56.26 N

TABLE DES ILLUSTRATIONS PHOTOGRAPHIQUES

<i>marquante</i>	( 1- Maison datée 1766 - Elévation antérieure	<del>73.56.966Z</del>
	2- Maison datée 1766 - Elévation antérieure	74.56.04X
	3- Maison datée 1766 - Escalier intérieur	74.56.0IX
	4- Maison datée 1766 - Intérieur, cheminée	74.56.02X
	5- Vue de l'alignement au Sud du village Vue prise de l'Est	74.56.05X
	6- Vue de l'alignement au Sud du village. Vue prise de l'Ouest	74.56.03X
<i>marquantes</i>	{ 7- Grange datée 1776-1899 - élévation antérieure -	<del>73.56.964 Z</del>
	8- Grange datée 1776-1899 - élévation antérieure	<del>73.56.994 Z</del>
	9- Maison au Nord du village. Pignon Ouest	<del>73.56.972 Z</del>
	10- Maison au Nord du village. Cheminée	<del>73.56.962 Z</del>
	11- Crèche couverte de genêt	<del>73.56.965 Z</del>



LOCMARIA  
GRAND COSQUET

MAISON DATEE 1766

Plan-Elevation-Coupe transversale

Cliché DAGORN

77.56.23 N

LOCMARIA / Belle - Ile - en - Mer / 56

Grand - Cosquet

Le Goux / Thierry

1976

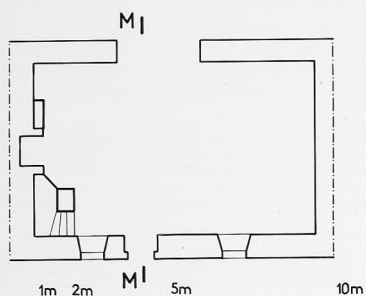

Plan au sol

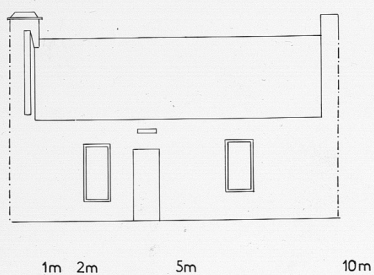

Elévation

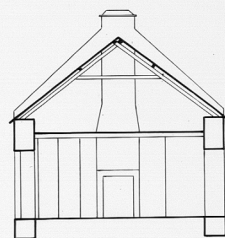

Coupe MM

LOCMARIA  
GRAND COSQUET  
MAISON DATEE 1766

Mobilier  
Cliché" DAGORN

77.56.26 N

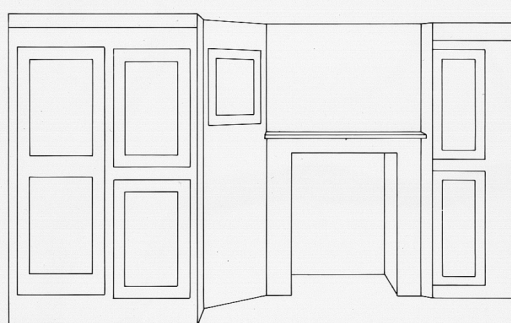

Elévation perspective

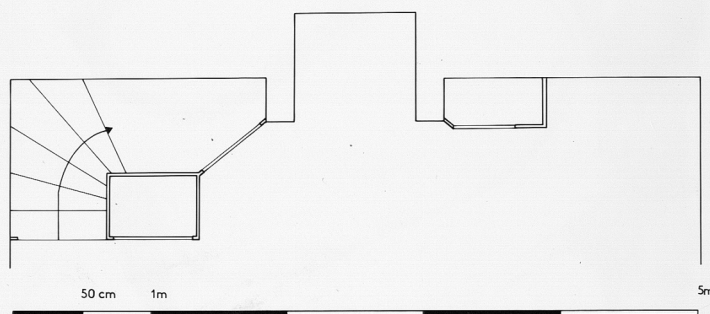

Plan



LOCMARIA

56

GRAND-COSQUET - Maisons

Maison datée 1766 au Sud du  
village - Élévation antérieure.

Cliché DAGORN

74.56.04 X



LOCMARIA 56

GRAND-COSQUET - Maisons

Maison datée 1766, au Sud du  
village - intérieur - cheminée

Cliché DAGORN

74.56.01 X





GRAND-COSQUET - Maisons

Maison datée 1766, au Sud du  
village - intérieur - escalier  
de bois.

Cliché DAGORN

74.56.02 X

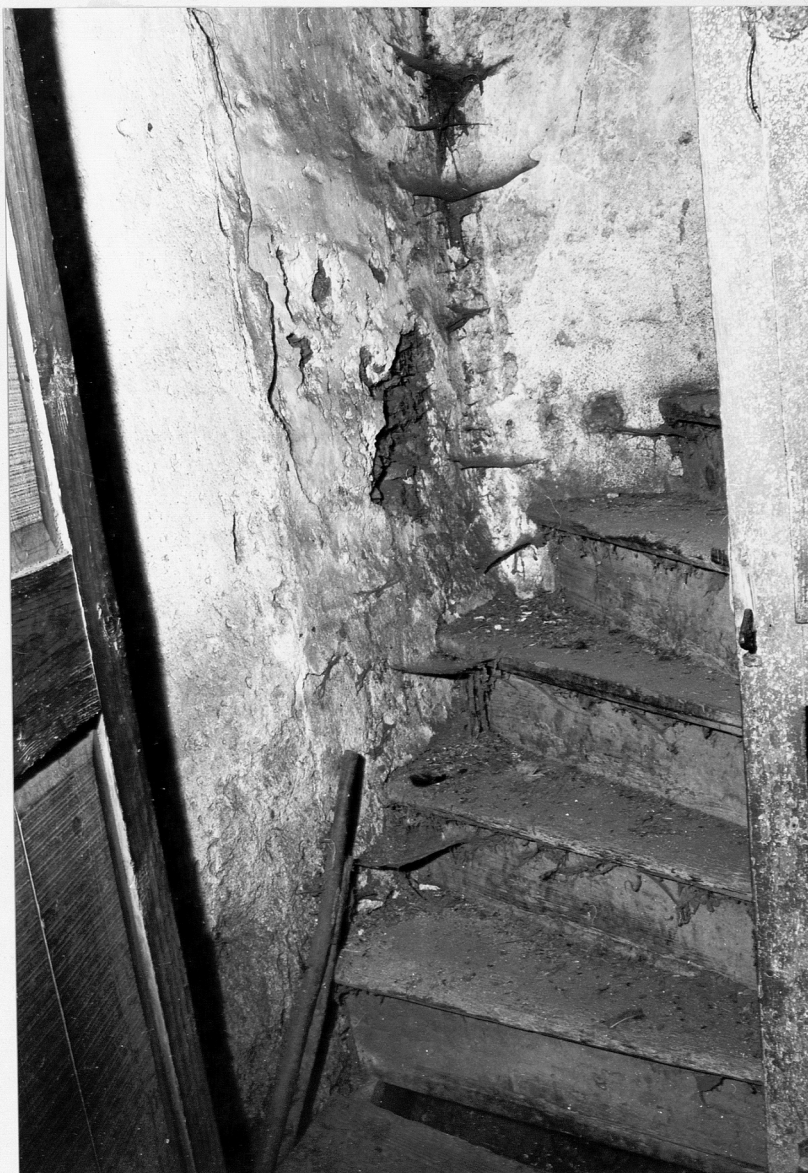

LOCMARIA 56

GRAND-COSQUET - Maisons

Vue de l'alignement au Sud du  
village, prise de l'Est.

Cliché DAGORN

74.56.05 X





GRAND-COSQUET - Maisons

Vue de l'alignement au Sud du  
village, prise de l'Ouest.

Cliché DAGORN

74.56.03 X

