29 (n° departement) PONT CROIX (commune)

PONT CROIX KERIDREUFF (lieu-dit) 2 RUE VOLTAIRE (adresse) 141

QUIMPER (arrondissement) PONT CROIX (canton)

(edifice ou ensemble contenant)

MOULIN A EAU (dénomination et titre de l'oeuvre)

SUR LE GOYEN IA00006061

Coordonnées. LAMBERTO X = 09175 Y = 35976

Cadastre année : section : parcelle :

année : 1981 section : AE parcelle : 23

Propriété : PRIVEE

Destination actuelle :

Protection **Site inscrit 1984**

État de conservation : VESTIGES, MAUVAIS ETAT

Établi en 1977-78, 80 par A 83 **TOSCER**

SITUATION: EN VILLE

MATERIAUX: 1)GROS OEUVRE: GRANULITE, MOELLON 2)COUVERTURE: ARDOISE

STRUCTURE: EN REZ DE CHAUSSEE

COUVERTURE: TOIT A LONGS PANS, PIGNON DECOUVERT

TYPOLOGIE: MOULIN A MAREE, LOGIS A PIECE UNIQUE

HISTORIQUE ET CONCLUSIONS: 18E SIECLE ?

Table des figures

Pl.I. Extrait cadastral 1981
Doc.1. Extrait cadastral 1832
Doc.2. Vue générale Sud-Est, v.1900,
Fig 2. **Doc. Villard, coll. SDA Quimper** **83.29.800 X**
Fig.1. Vue de situation Sud 84.29.451 X
Fig.2. Vue de situation Ouest 84.29.447 X
Fig.3. Vue générale Nord 84.29.449 X
Fig.4. Pignon Sud-Est 84.29.448 X
Fig.5. Pignon Nord-Ouest, cheminée 84.29.450 X

29 - CANTON DE PONT-CROIX

29 - PONT-CROIX

Pont-Croix. Keridreuff

Rue Voltaire, n°2

MOULIN A EAU

Cadastre 1981

Section AE/échelle 1/1000e

PL. I.

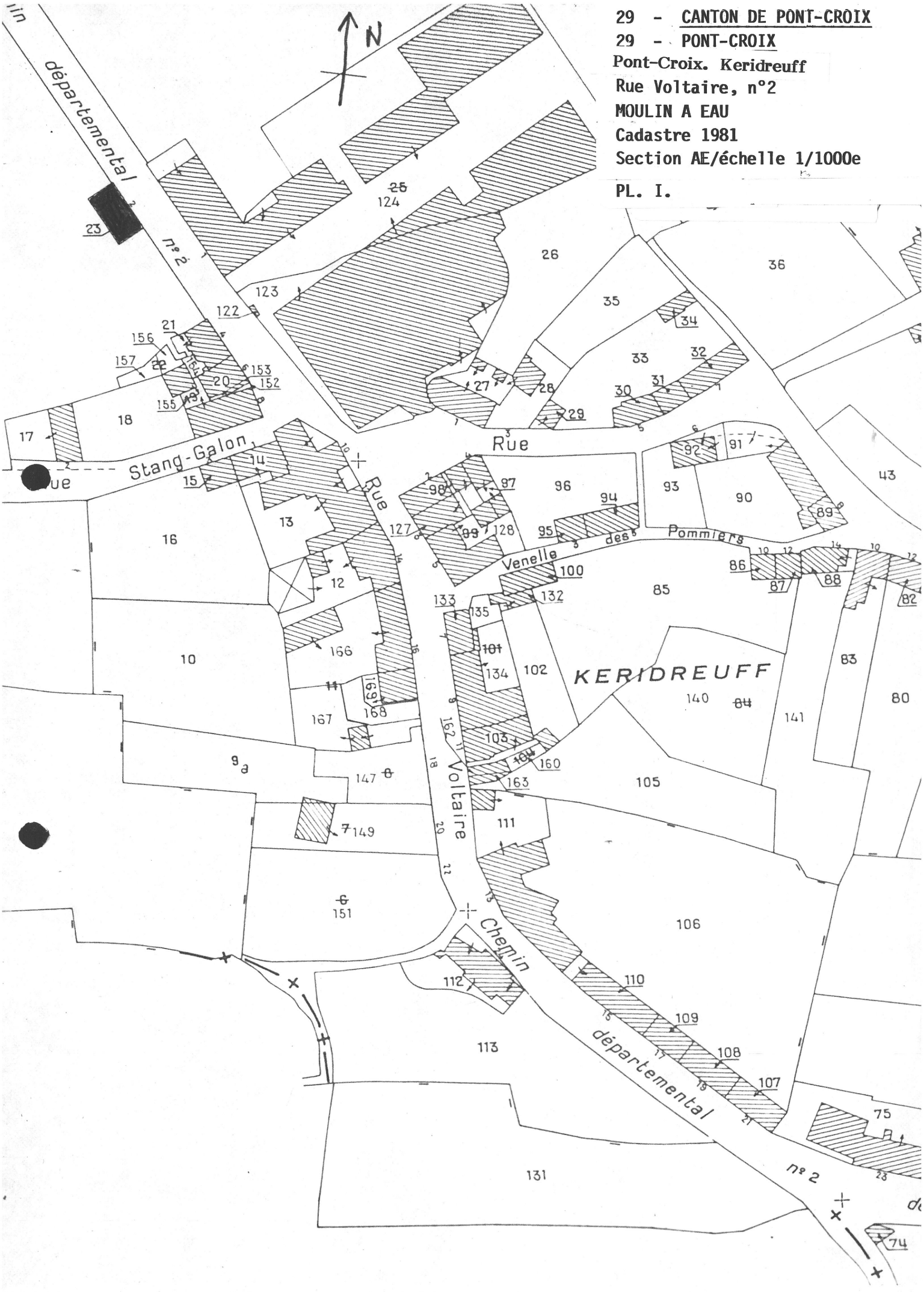

29 - CANTON DE PONT-CROIX

29 - PONT-CROIX

Pont-Croix. Keridreuff

Rue Voltaire, n°2

MOULIN A EAU

Cadastre 1832

échelle 1/1250e

DOC.1.

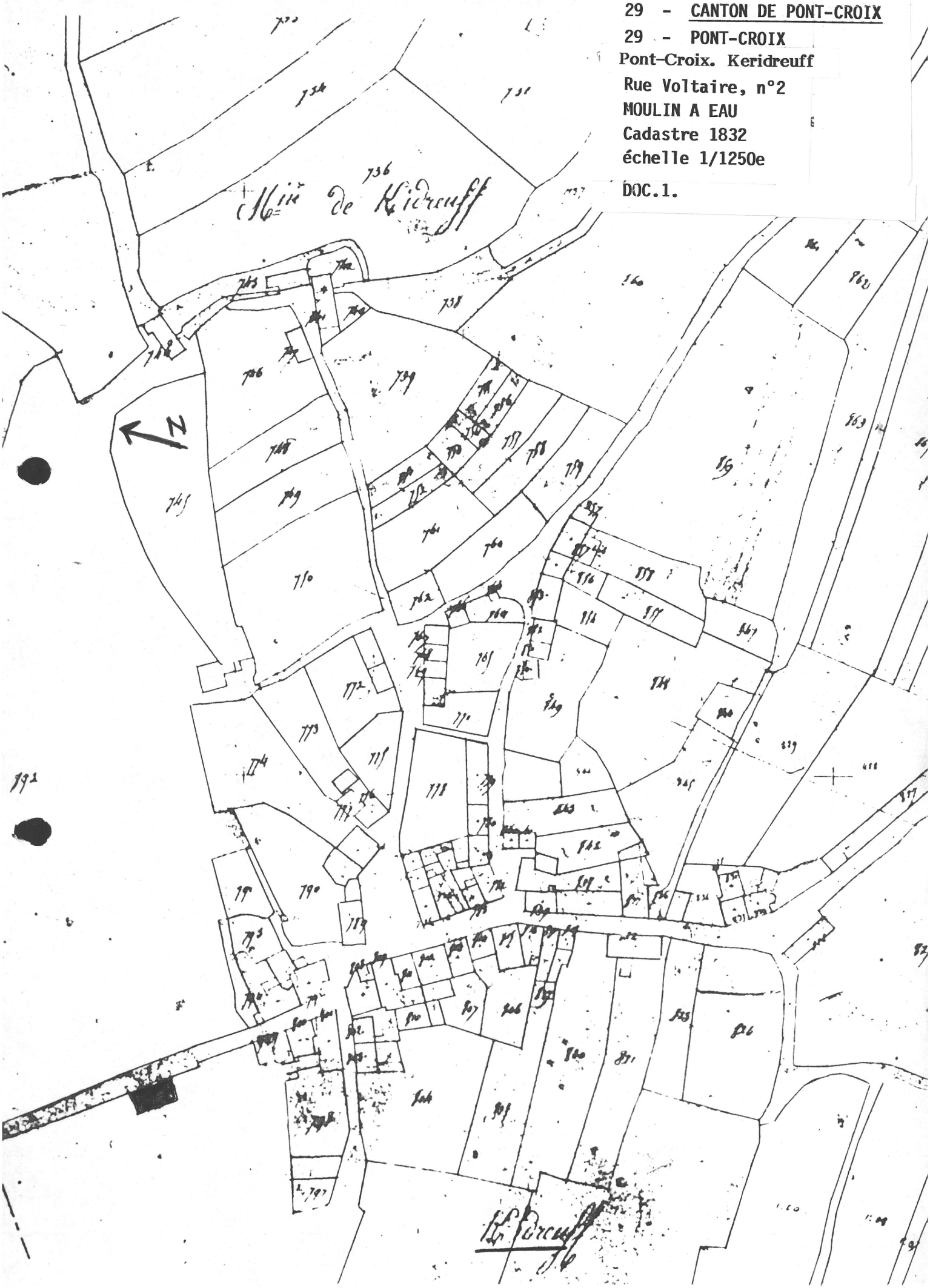

29 PONT CROIX. Pont-Croix. Keridreuff. Rue Voltaire, n° 2

MOULIN A EAU

DOC.2 Vue generale Sud-Est vers 1900

Coll. Villard S.D.A. Quimper
Cl.Inv.Lambart 83 29 800 X.

2772

29 PONT CROIX. Pont-Croix. Keridreuff. Rue Voltaire, n° 2

MOULIN A EAU

FIG. 1 Vue de situation Sud

Cl. Inv. Lambart 84 29 451 X.

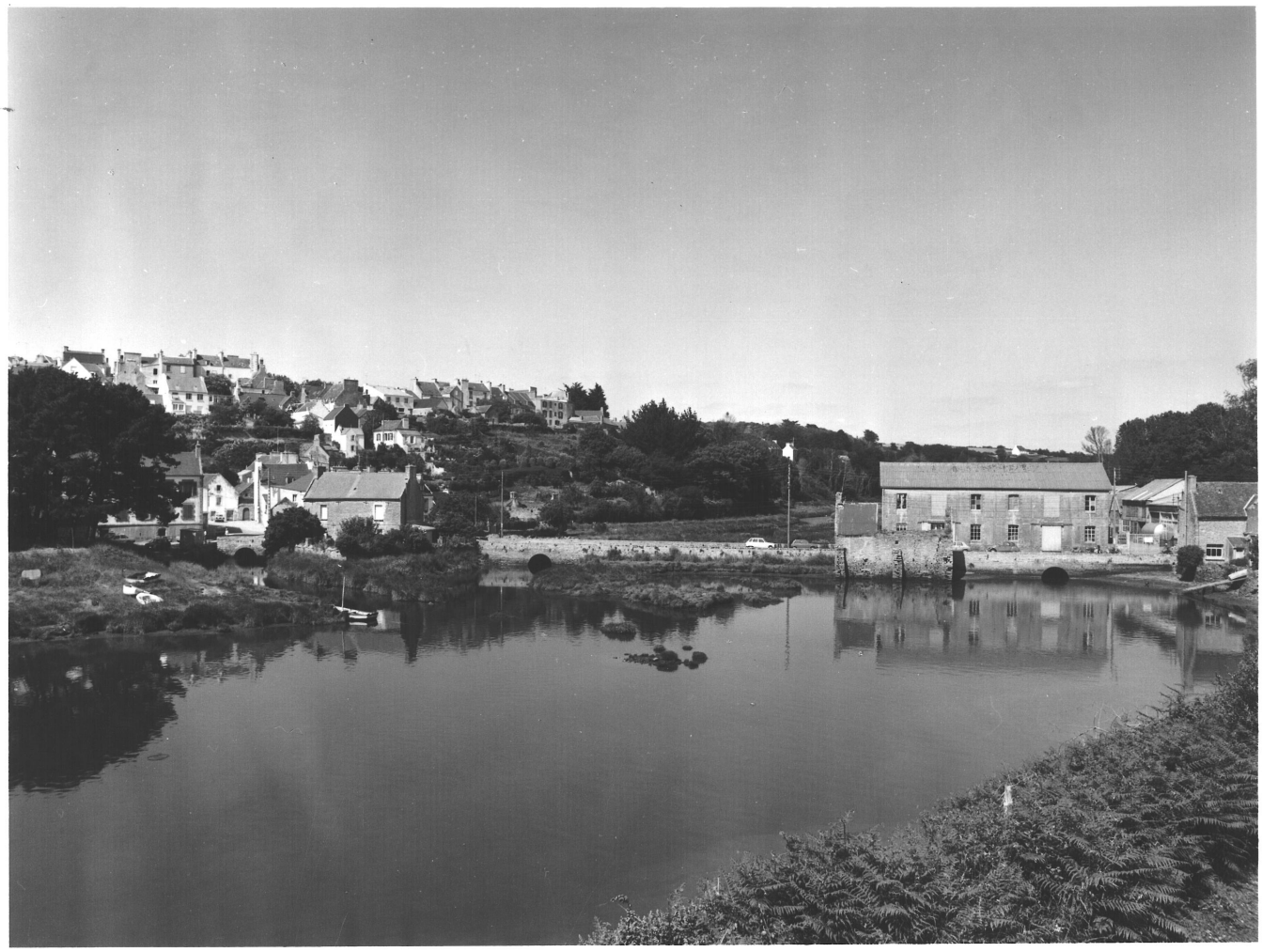

29 PONT CROIX. Pont-Croix. Keridreuff. Rue Voltaire, n° 2

MOULIN A EAU

FIG.2 Vue de situation Ouest

Cl.Inv.Lambart 84 29 447 X.

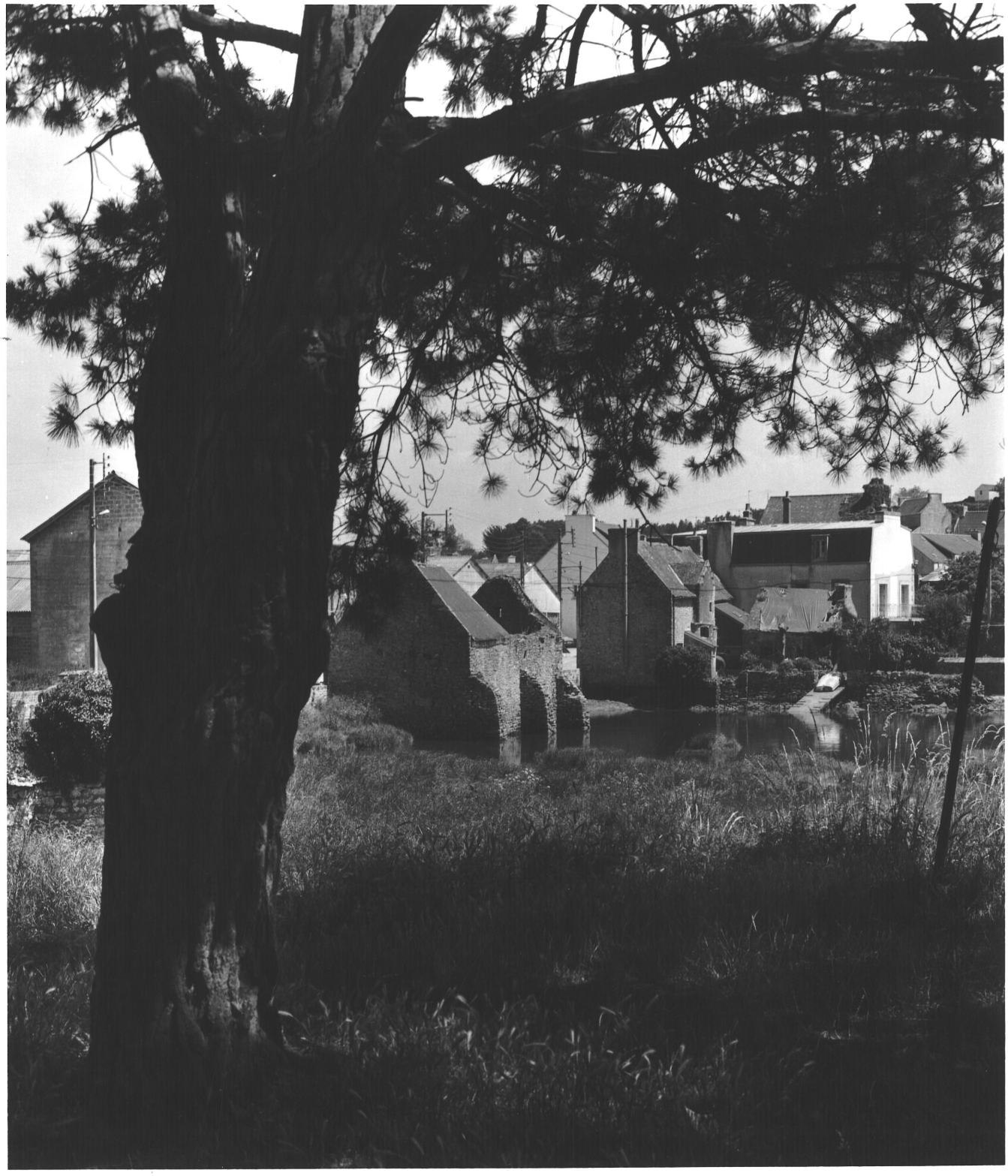

29 PONT CROIX. Pont-Croix. Keridreuff. Rue Voltaire, n° 2

MOULIN A EAU

FIG.3 Vue generale Nord

Cl.Inv.Lambart 84 29 449 X.

29 PONT CROIX. Pont-Croix. Keridreuff. Rue Voltaire, n° 2

MOULIN A EAU

FIG.4 Pignon Sud-Est

Cl.Inv.Lambart 84 29 448 X.

29 PONT CROIX. Pont-Croix. Keridreuff. Rue Voltaire n° 2

MOULIN A EAU

FIG.5 Pignon Nord-Ouest, cheminee
Cl.Inv.Lambart 84 29 450 X.