

29  
n° département

PLOGONEC  
commune



NOIRE DAME DE LA LORETTE  
lieu-dit

adresse

1257

QUIMPER  
arrondissement

DOUARNENEZ  
canton

édifice ou ensemble contenant

dénomination et titre de l'œuvre

EGLISE DITE CHAPELLE

NOIRE DAME DE LA LORETTE

110005904

Coordonnées. LAMBERT2

X = 11720

Y = 35770

Cadastre

année :

section :

parcelle :

année : 1982

section : YM

parcelle : 52

Propriété : DE LA COMMUNE

Destination actuelle :

Protection

État de conservation :

Établi en 1980-84 par CASTEL

**SITUATION:** EN ECART

**MATÉRIAUX:** 1) GROS ŒUVRE: GRANITE, PIERRE DE TAILLE, MOELLON 2) COUVERTURE: ARDOISE

**STRUCTURE:** PLAN EN CROIX LATINE

**COUVERTURE:** TOIT A LONGS PANS, PIGNON DECOUVERT, FLECHE EN MACONNERIE, NOUE

**COUVREMENT:** LAMBRIS DE COUVREMENT

**HISTORIQUE ET CONCLUSIONS:** BIGOT (J.); FIN 3E QUART 19E SIECLE, ANNEE (1872)  
DATE PAR SOURCE

### Illustrations :

Pl.1 Extrait cadastral.

2 Mobilier. Situation (plan schématique).

Fig. 1	Elévation Nord-Ouest .....	cliché n°	82.29.262 X
- 2	- Nord-Est.....	-	82.29.261 X
- 3	Nef, vue vers l'Est .....	-	82.29.259 x

P1. 1

CROAS / QUIMPER

TY NEVEZ LORETTE

CHAPELLE DE LA LORETTE

MOBILIER  
SITUATION.

PLOGONNEC

CHAPELLE

NOTRE-DAME-

DE-LORETTE

plan  
(schéma)  
tique

Pl. 2

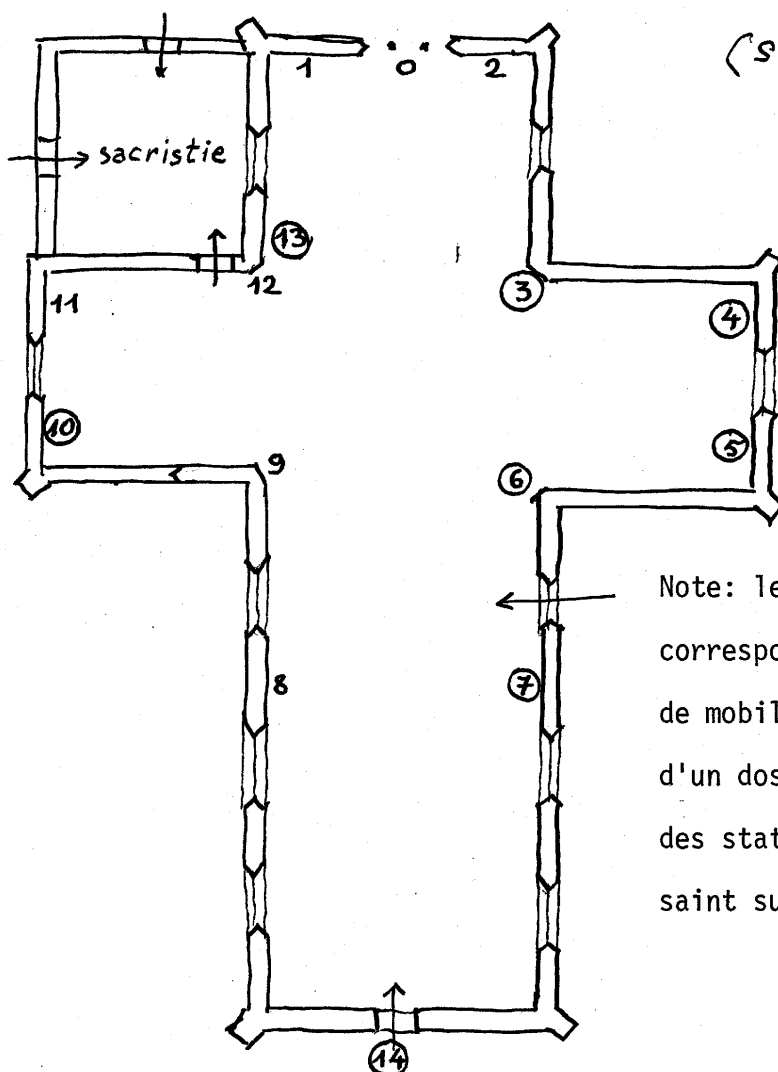

Note: les numéros cerclés ③ correspondent à des pièces de mobilier faisant l'objet d'un dossier. Les autres sont des statues de plâtre de type saint sulpice.

0. Vitrail, verre plomb, 1946. Inscription: GWERCHEZ VARI DIVALLITHO PUGALE. Signatures: A. NOEL PINXIT, LE BIHAN SALUDEN QUIMPER 1946. Y. DEHAIS P. TOULHOAT LABO-RAVERUNT. Représentation de la Vierge avec des personnages.

- |                                                 |                                             |
|-------------------------------------------------|---------------------------------------------|
| 1. Groupe Notre-Dame-de-Pitié.                  | ⑬. Statue de la Vierge Marie. n° 2          |
| 2. Groupe de la Vierge et sainte Anne           | ⑭. Statue de la Vierge (à l'extérieur) n° 1 |
| ③. Statue de la Vierge à l'enfant               |                                             |
| ④. Statue d'évêque n° 2,                        |                                             |
| ⑤. Statue de sainte Barbe.                      |                                             |
| ⑥. Statuette de personnage non identifié.       |                                             |
| ⑦. Statue de saint Michel terrassant le dragon. |                                             |
| 8. Statue de saint Laurent.                     |                                             |
| 9. Statue de sainte Thérèse de Lisieux.         |                                             |
| ⑩. Statue d'évêque n° 1.                        |                                             |
| 11. Statue du Sacré-Coeur.                      |                                             |
| 12. Statue de N.-D. de Lourdes.                 |                                             |

29 PLOGONNEC Chapelle La Lorette  
CHAPELLE N.D. de la LORETTE

FIG.1 Elevation Nord-Ouest

Cl. Inv. Lambart 82 29 262 X.

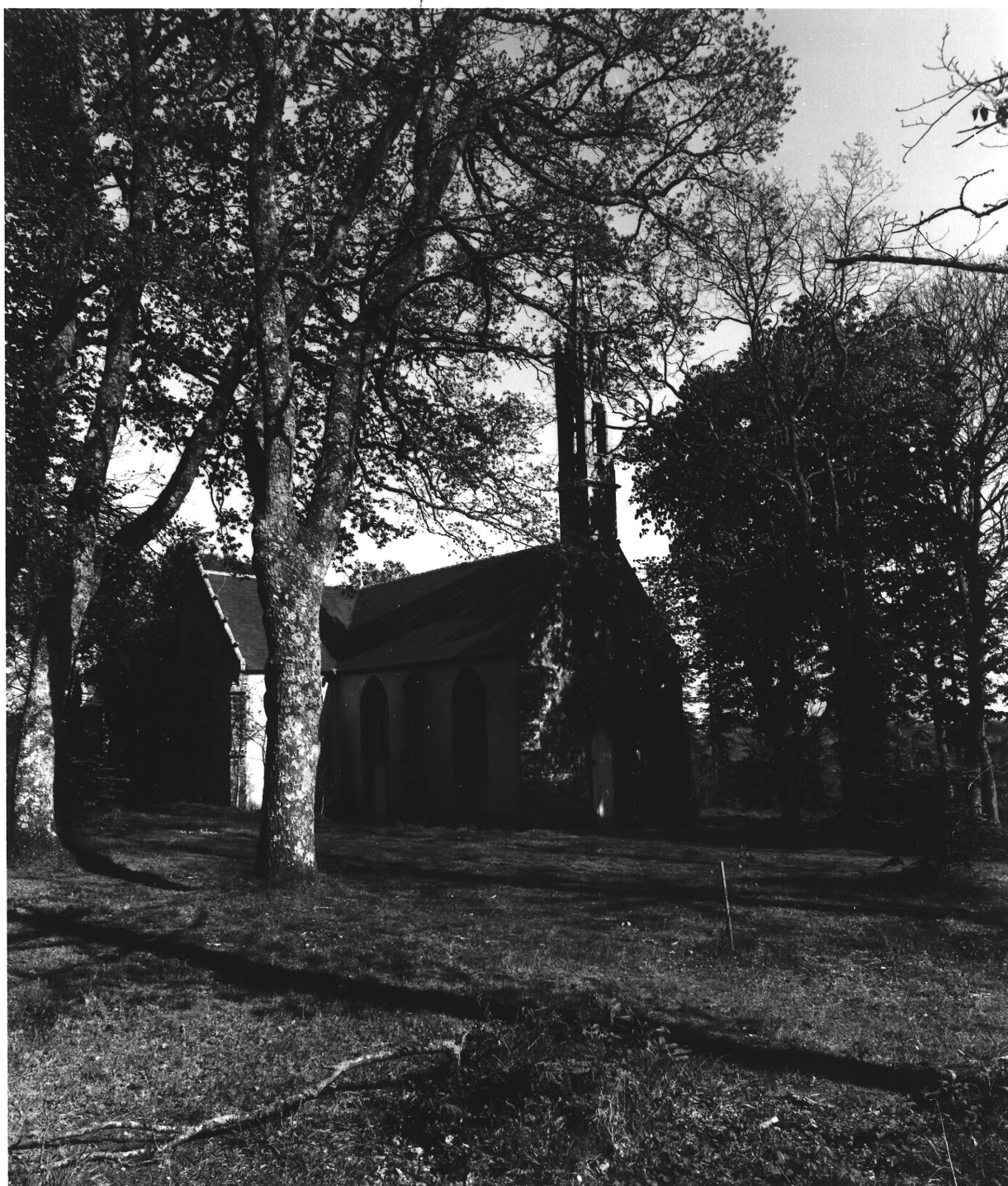



29 PLOGONNEC Chapelle La Lorette  
CHAPELLE N.D. de la LORETTE

FIG.2 Elevation Nord-Est

Cl. Inv. Lambart 82 29 261 X.



29 PLOGONNEC Chapelle La Lorette  
CHAPELLE N.D. de la LORETTE

FIG.3 Nef, vers l'Est

Cl. Inv. Lambart 82 29 259 X.

