29 — PLONEOUR LANVERN

n° département — commune

SAINT JULIEN — 0757

lieu-dit — adresse

QUIMPER — PLOGASTEL SAINT GERMAIN

arrondissement — canton

édifice ou ensemble contenant

EGLISE DITE CHAPELLE

dénomination et titre de l'oeuvre

SAINT JULIEN — IA00005639

Coordonnées. LAMBERTO X = 10875 Y = 34058

Cadastre année : section : parcelle :

année : 1963 section : YR parcelle : 68

Propriété : DE LA COMMUNE

Destination actuelle : ACTUELLEMENT NOTRE DAME DE BONNE NOUVELLE

Protection

État de conservation :

Établi en 1979-80 par DOUARD

SITUATION: EN ECART

PARTIES CONSTITUANTES: FONTAINE DE DEVOTION

MATERIAUX: 1)GROS OEUVRE: GRANITE,MOELLON,ENDUIT 2)COUVERTURE: ARDOISE

COUVERTURE: TOIT A LONGS PANS

COUVREMENT: LAMBRIS DE COUVREMENT

HISTORIQUE ET CONCLUSIONS: FONDATION DES SEIGNEURS DE LESCOULOUARN,UNE CHAPELLE EXISTE EN 1588;REMPLOI D'UN CLOCHETON DU 17E SIECLE;EDIFICE RECONSTRUIT EN 1876

Fig.1. Vue générale prise du Sud-Ouest Cl. 79.29.565 X

29 - PLONEOUR-LANVERN SAINT-JULIEN

CHAPELLE NOTRE-DAME DE BONNE-NOUVELLE

Vue générale prise du Sud-Ouest

79.29.565 X
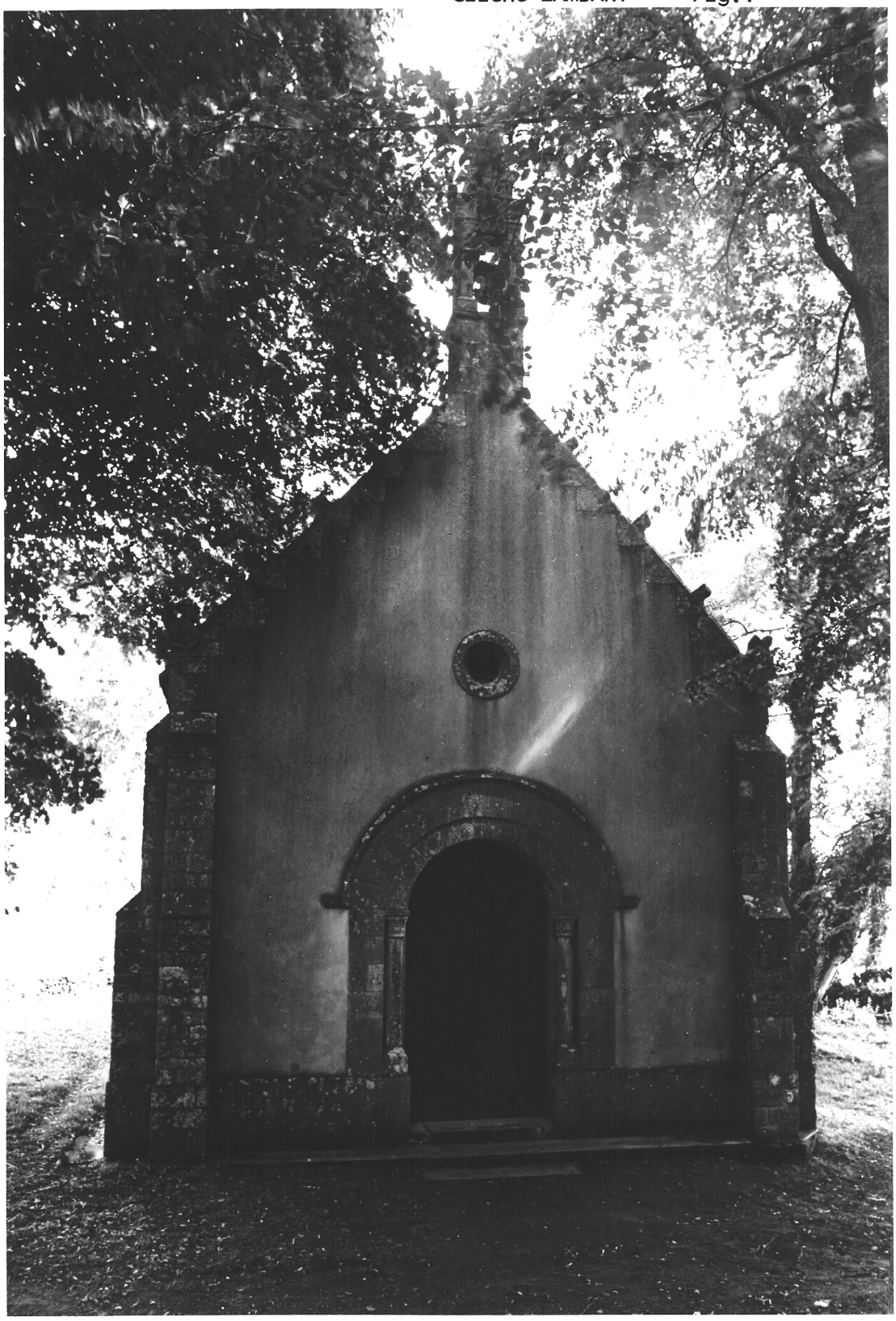
Cliché LAMBART - Fig.1