

Aire d'étude	: Châteauneuf-du-Faou
Auteur(s)	: maître d'oeuvre inconnu
Cadastre	: 1941 B2 384
Commune	: Leuhan
Coord. Lambert	: 0146500 ; 0362800
Copyright	: © Inventaire général, 1986
Couverture	: toit à longs pans ; pignon découvert ; noue
Date bordereau	: 1987 AVANT
Date Mistral	: 1987 AVANT
Date protection	: édifice non protégé MH
Date(s)	: 1844
Dénomination	: chapelle
Département	: 29
Dossier	: individuel
Escaliers	: escalier de distribution extérieur ; escalier droit
Etages	: 1 vaisseau
Etude	: inventaire fondamental
Historique	: Edifice 17e siècle ? ; signalé en ruines en 1806 ; restauré en 1844
Implantation	: en écart
INSEE	: 29125
Justif. datation	: daté par source
Lieu-dit	: Penvern
Localisation	: Bretagne ; 29 ; Leuhan
Murs gros-oeuvre	: granite ; schiste ; appareil mixte ; pierre de taille
Parties	: croix monumentale ; fontaine de dévotion
REFERENCE	: IA00005133
Région	: Bretagne
sauvegarde Ref.	: 00005133
Siècle	: 17e siècle (?) ; 2e quart 19e siècle
Siècle bis	: 17e s. ; 19e s.
Statut propriété	: propriété de la commune
Titre courant	: Chapelle Notre-Dame
Toiture matériau	: ardoise
Vocabulaire	: Notre-Dame
Voûte couverture	: lambris de couverture
Zone Lambert	: Lambert0

CHAPELLE
NOTRE-DAME

33.04

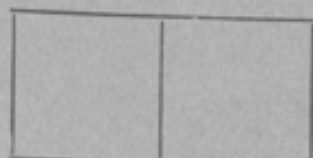

LOCALISATION :

REPÉRAGE CARTOGRAPHIQUE :

..... 2 km Est

Carte E. M. Echelle 1/50 000 Feuille Gourin Lambert X 146,8
Y 63,3

Cadastre Ancien : année Section Parcelle

Revisé : année 1941 Section B 2 Parcelle 384

SITUATION DANS L'ÉDIFICE :

PROPRIÉTAIRE : Nom Commune Qualité
Adresse

DESTINATION ACTUELLE : Culte catholique

PROTECTION M.-H.

Inscrit le

Classé le

DOSSIER

Etabli le 1966

Par

Qualité

Revu le 5 - 1972

Par CASTEL-DUCOURET

Qualité Rédacteurs

I - HISTORIQUE1 - EDIFICE ANTERIEUR

L'état de l'an IV signale une chapelle en aile, au Sud et deux autels dans l'édifice.

2 - CONTEXTE HISTORIQUE ./.3 - CONSTRUCTION DE L'EDIFICE

Edifice de 44 pieds de long, sur 15 pieds de large, avec une chapelle en aile au Sud.

4 - DEGRADATIONS - RECONSTRUCTION

En l'an IV (1796), on la signale comme ayant son clocher entièrement démoli, la face Sud en partie démolie, la croix du placître en ruines.

En 1806, "Pennavern est tombé".

Une importante restauration prend place vers 1844, selon l'inscription de la cloche qui est datée du 22 septembre 1844.

Sur le placître la croix demeure, ruinée.
Fontaine.

Les statues signalées : Crucifix, Saint-Corentin, Sainte Marguerite, Saint Sébastien.

Elle est appelée aussi Chapelle du Mur, et Chapelle Notre-Dame de Bonne Nouvelle.

II - DESCRIPTION1 - SITUATION

Chapelle isolée. Fontaine au Sud-Ouest (cf. Sous-dossier).
Croix au Sud (cf. Sous-dossier).

2 - MATERIAUX

Granite ; grand appareil régulier, avec quelques lits de schiste. Rampants de pignons appareillés en pierres taillées en sifflet.

Toiture d'ardoises.

Sol dallé.

3 - PARTI GENERAL - PLAN - COUPES - ELEVATIONS INTERIEURES

Chapelle de petites dimensions, orientée, de plan en équerre, comportant deux vaisseaux uniques se recoupant à même hauteur ; les deux vaisseaux sont couverts d'une charpente lambrissée en berceau surbaissé ; accès par les faces Ouest et Sud de la nef ; mur-pignon occidental à clocher ; sacristie en appentis à l'aisselle du bras de transept et de la nef.

4 - ELEVATIONS EXTERIEURES

Facade Ouest

Mur-pignon à clocher ; porte axiale en plein-cintre, moulurée de deux cavets ; le clocher s'élève au nu du mur : souche parallélépipédique, chambre de cloches ajourées sur les quatre faces cardinales, courte flèche cantonnée de pinacles sur les angles ; escalier sur le rampant Sud du pignon, accédant au clocher.

Facade Sud

Mur de la nef ouvert d'une porte rectangulaire ; mur Ouest du bras du transept caché par la sacristie ; le mur Sud du bras du transept est un mur-pignon ouvert d'une baie en arc brisé, chanfreiné sur l'arc, en cavet sur les pied-droits.

Facade Nord

Deux baies.

Facade Est

Mur goutterot plat ouvert d'une baie en arc plein-cintre.

5 - COMBLES ET COUVERTURES

La charpente : est cachée par le lambris ; seuls apparaissent les entrails.

Toiture : nef et bras du transept sont couverts d'une toiture à deux versants, se recoupant perpendiculairement à même hauteur.

III - NOTE DE SYNTHÈSE

Edifice non daté ; la disposition de deux vaisseaux en équerre est rarissime et ~~probablement le fait d'un important remaniement qui eût lieu en 1844 : seules les parties les moins ruinées avaient été remontées.~~ On peut très probablement imaginer un édifice primitif en croix latine.

Datation : XVIIe siècle.

IV - DOCUMENTATION

Sources manuscrites

A.D. Finistère 1 Q 418.

Sources imprimées

Couffon (René), Le Bars (Alfred). "Répertoire"... p. 196.

29 LÉVARD

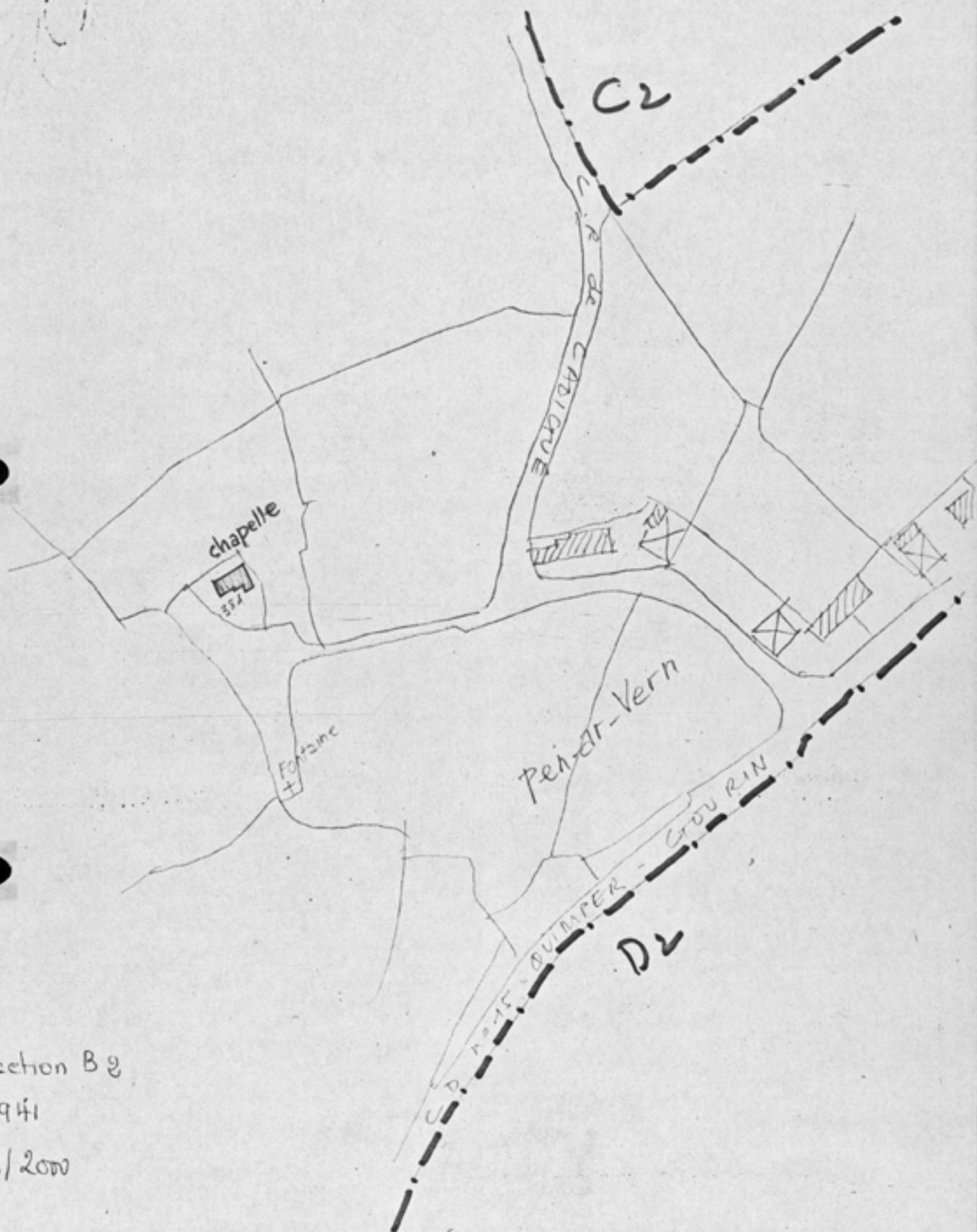

Section B 2

1941

1/2000

TABLE DES DOCUMENTS GRAPHIQUES

- Plan.

	LEUHAN _ Finistère _	
	Chapelle de Penvern	

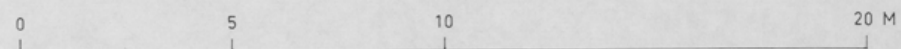
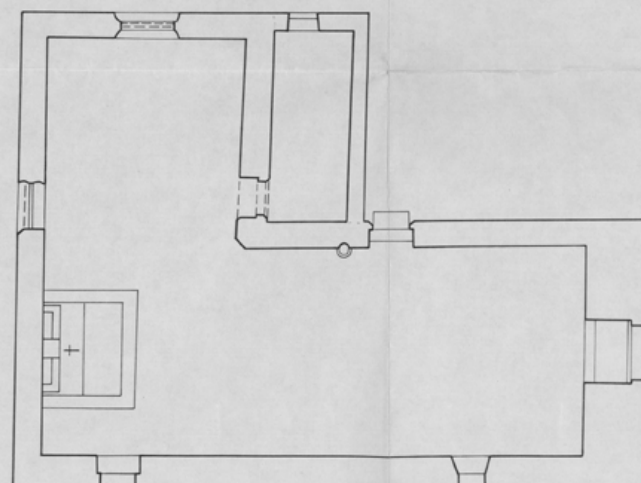

TABLE DES ILLUSTRATIONS PHOTOGRAPHIQUES

1- vue générale Sud-Est	66.29.415 V
2- vue du bras Sud du transept	66.29.414 V
3- vue générale intérieure vers l'Est	66.29.416 V
4- fontaine, vue de situation	OIO V 546
5- fontaine, vue de face	66.29.423 V
6- statue du Christ en croix, après restauration, vue générale	66.29.418 V
7- statue du Christ en croix, après restauration, buste	66.29.417 V
8- statue du Christ en croix, avant restauration, vue de face	OIO V 545
9- statue du Christ en croix, avant restauration, vue latérale	OIO V 543
10- statue de saint Corentin	66.29.422 V
11- statue de saint Corentin	OIO V 552
12- statue de sainte Marguerite, vue de face	OIO V 550
13- statue de sainte Marguerite, vue de trois quarts	66.29.420 V
14- statue de saint Sébastien, vue de face	OIO V 548
15- statue de saint Sébastien, vue de trois quarts	66.29.419 V
16- statue de Vierge à l'Enfant	66.29.421 V
17- statue de Vierge à l'Enfant	OIO V 541
18- statue de Vierge à l'Enfant : partie supérieure	OIO V 542

LEUHAN 29

CHAPELLE DE PENNVERN :
Vue générale Sud-Est

cliché DAGORN

66. 29. 415 V



LEUHAN

29

CHAPELLE DE PENNEVERN :
détail du croisillon Sud

cliché DAGORN

66. 29. 414 V



LEUHAN 29

CHAPELLE DE PENNEWERN :
vue générale intérieure d'Ouest en Est.

cliché DAGORN

66. 29. 416 V



LOCALISATION : Chapelle Notre-Dame

REPÉRAGE CARTOGRAPHIQUE :

 km Carte E. M. Echelle Feuille Lambert X Y Cadastre Ancien : année Section Parcelle Revisé : année Section Parcelle SITUATION DANS L'ÉDIFICE : dans l'enclos au Sud de la chapellePROPRIÉTAIRE : Nom commune Qualité Adresse DESTINATION ACTUELLE :

PROTECTION M.-H.

Inscrit le Classé le

DOSSIER

Etabli le Par Qualité Revu le 9.4.1973Par M.M. TUGORESQualité Rédacteur

(cf. photo 1)

I- DESCRIPTION

Croix d'enclos, située au Sud de la chapelle.

Granite à gros grain. Emmarchement maçonné, dé et fût monolithes.

Dimensions : H. environ 2m.

Structure :

- Emmarchement de plan carré, à deux degrés.
- Dé cubique à chanfrein supérieur.
- Fût de plan circulaire, tronqué.
- Croix moderne en métal.

II- HISTOIRE DE L'OEUVRE

Croix non datée (XVII^e siècle ?); en 1796, on la signale comme étant "en ruines". Les pierres ont probablement été rejointoyées en 1844, au moment où était restaurée la chapelle.

DESCRIPTION

Petit édicule de plan rectangulaire, ajouré sur les faces latérales et sur la face antérieure, couvert d'un toit en bâtière à faible pente, portant une croix monolithe ; pilastres à chapiteaux moulurés en face antérieure ; corniche moulurée ; niche dans le mur du fond. Sous la corniche est inscrite la date 1853.

Dimensions :

Long. 120 cm.

H.... 200 cm.

Matériaux :

Granite, grand appareil régulier.

LEUHAN 29

CHAPELLE DE PENENVERN
vue générale de la fontaine

cliché LE THOMAS

OIO V 546



LEUHAN

29

CHAPELLE DE PENENVERN :
vue générale de la fontaine

cliché DAGORN

66. 29. 423 V

