

Aire d'étude	: Châteauneuf-du-Faou
Collectifs	: 0 étudié ; 1 repéré ; 517 bâti
Commune	: Landeleau
Coord. multiples	: 0146650 ; 0152900 ; 0382500 ; 0374700
Copyright	: © Inventaire général, 1986
Date bordereau	: 1987 AVANT
Date Mistral	: 1987 AVANT
Dénomination	: maisons ; fermes
Département	: 29
Dossier	: collectif
Etude	: inventaire topographique
INSEE	: 29102
Localisation	: Bretagne ; 29 ; Landeleau
Murs gros-œuvre	: granite ; schiste ; grès
REFERENCE	: IA00005109
Région	: Bretagne
sauvegarde Ref.	: 00005109
Siècle	: 18e siècle
Siècle bis	: 18e s.
Statut propriété	: propriété privée
Titre courant	: Maisons, Fermes
Toiture matériau	: ardoise
Zone Lambert	: Lambert0

SOUS-DOSSIER N° 39

35.01

--	--

MAISON ET DEPENDANCES

LOCALISATION :

REPÉRAGE CARTOGRAPHIQUE :

3,500 km au Nord du bourgCarte E. M. Echelle 1/50.000 Feuille Huelgoat-VI-17 Lambert X 149,2Y 79,8Cadastre Ancien : année 1838 Section G⁴ Parcelle 37

Revisé : année Section Parcelle

SITUATION DANS L'ÉDIFICE :

PROPRIÉTAIRE : Nom Qualité

Adresse

DESTINATION ACTUELLE :

PROTECTION M.-H.

Inscrit le

Classé le

DOSSIER

Etabli le 19.8.1966Par BERNARDQualité ENQUÊTEUR

Revu le

Par

Qualité

Maison et dépendances

Cf. photos 1 et 2

MAISON

Maison de plan en L, aspectée au Sud. Appareil de schiste. Ouvertures appareillées en granite.

Rez-de-chaussée et comble à surcroît.

Façade antérieure Sud

Avancée du bâtiment, côté Ouest : deux fenêtres superposées
1er niveau : fenêtre étroite à traverse de pierre,
2ème niveau, petite, rectangulaire.

Côté Est : porte en plein cintre, dans l'axe de la façade.

Façade postérieure Nord

Partie Est : porte en plein-cintre, dans le même axe que celle de la façade antérieure, surmontée d'une petite fenêtre carrée.

Retraite du mur correspondant à la cage d'escalier, l'angle est arrondi.

L'angle Nord-Ouest de la façade est aussi arrondi dans sa partie inférieure.

Faces latérales masquées.

DEPENDANCES

Plusieurs bâtiments à un seul niveau.

Appareil de schiste et grès, irrégulier. Linteau des ouvertures en bois.

Table des ILLUSTRATIONS PHOTOGRAPHIQUES

1-	Penquer-Lois	Façade postérieure Nord	67.29.529 Z
2-	Penquer-Lois	Dépendances. Vue générale	67.29.530 Z

29- LANDE LEAU

D.C. Habitat rural

35-02

PENQUER - LOIS

35-01

↑ N

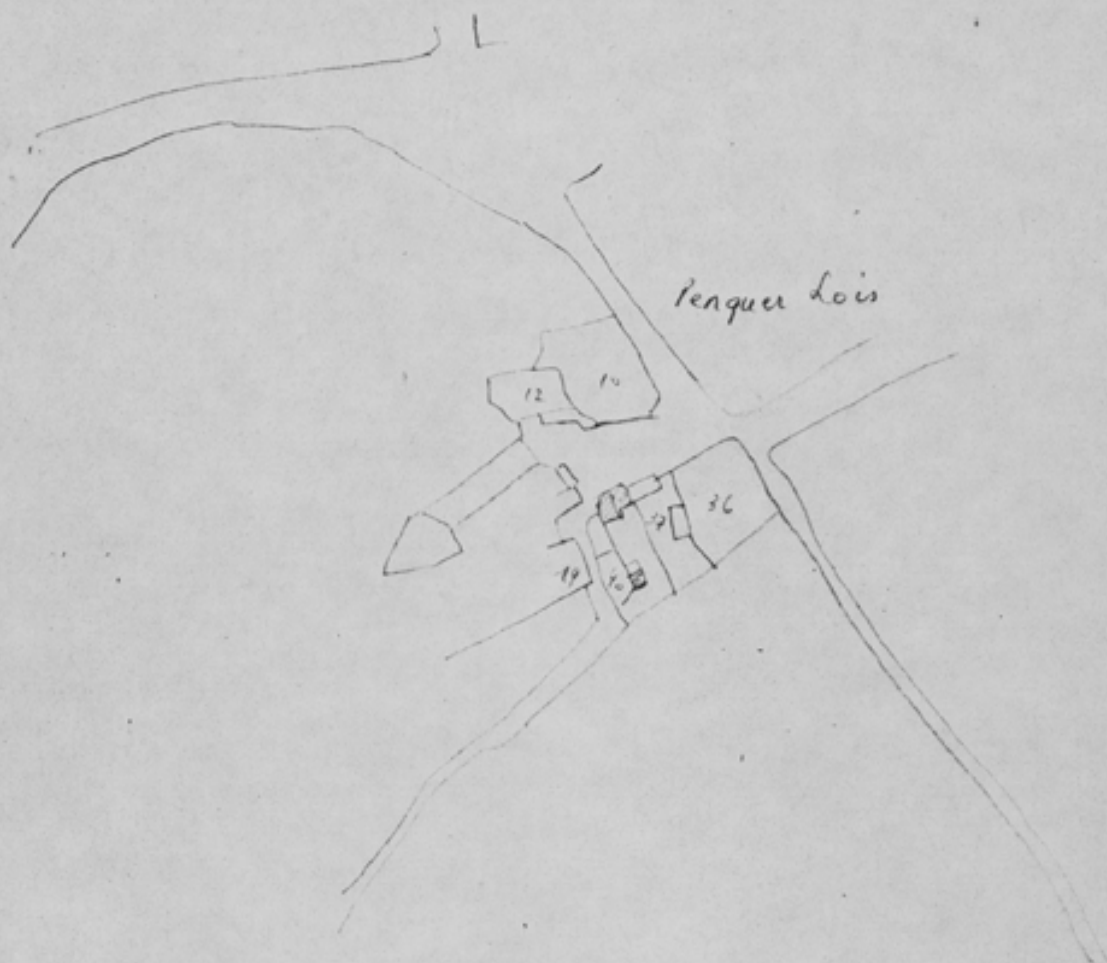

cadastre pen
lisible -

{ Section G dite Lanzignac
feuille quatrième
1/2000
- 1838 -

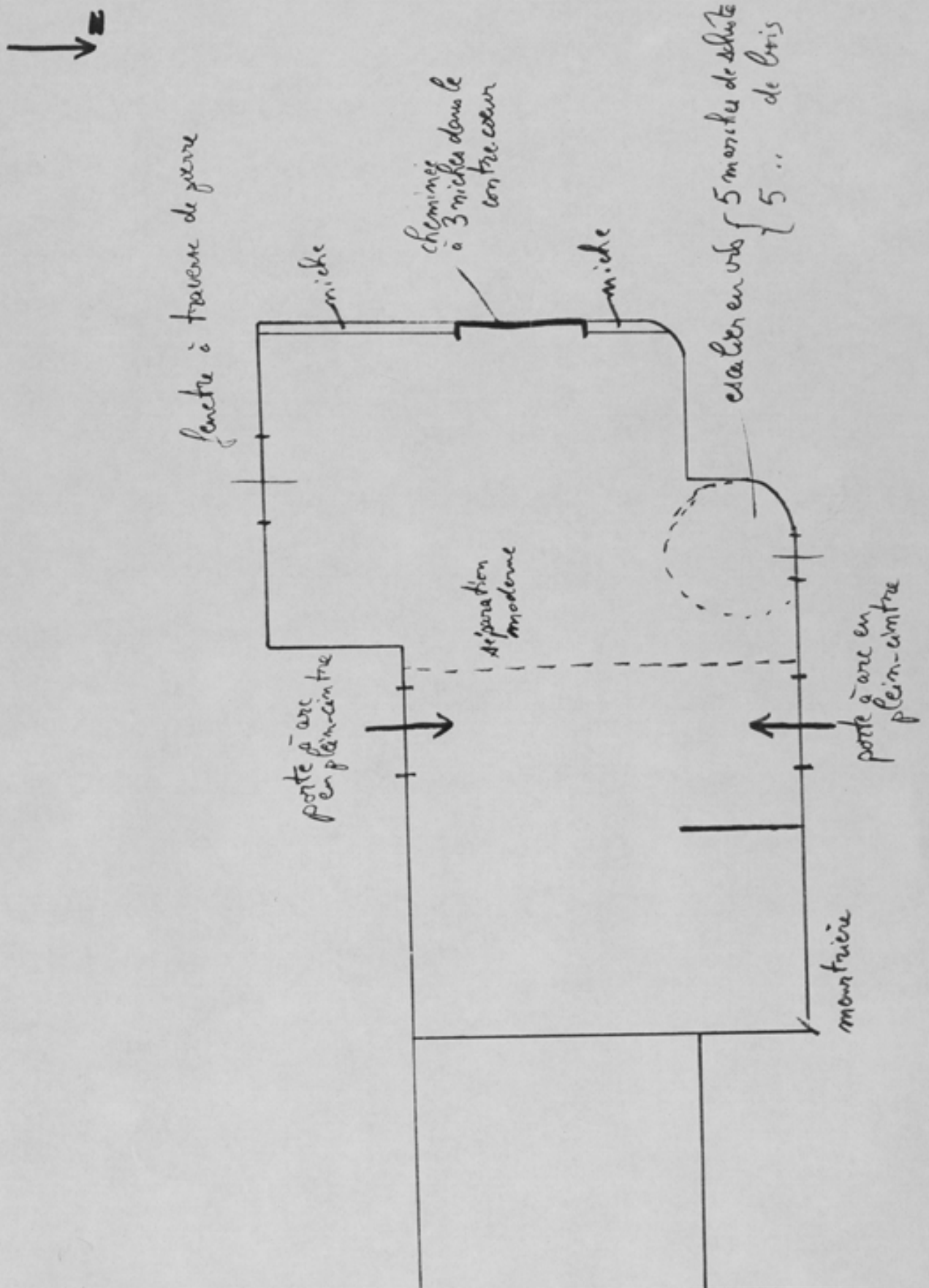

LANDELEAU -29-

MAISON - PENQUER LOIS

Façade de communs

cliché DAGORN

67.29.529 Z



LANDELEAU - 29 -

1875
MAISON-PENQUER LOIS

Vue générale des communs

cliché DAGORN

67.29.530 Z

