

Aire d'étude	: Châteauneuf-du-Faou
Auteur(s)	: maître d'oeuvre inconnu
Cadaastre	: 1838 E 17
Commune	: Châteauneuf-du-Faou
Coord. Lambert	: 0143800 ; 0373000
Copyright	: © Inventaire général, 1986
Couverture	: toit à longs pans ; pignon découvert ; pignon couvert ; toit en pavillon ; noue ; croupe
Date bordereau	: 1987 AVANT
Date Mistral	: 1987 AVANT
Date protection	: édifice non protégé MH
Dénomination	: manoir
Département	: 29
Dossier	: individuel
Élévation	: élévation ordonnancée
Escaliers	: escalier dans-oeuvre ; escalier en vis sans jour
Etages	: 1 étage carré ; étage de comble
Etude	: inventaire fondamental
Historique	: Manoir reconstruit après 1675 (révolte du papier timbre)
Implantation	: isolé
INSEE	: 29027
Lieu-dit	: Keramoal
Localisation	: Bretagne ; 29 ; Châteauneuf-du-Faou
Murs gros-oeuvre	: schiste ; granite ; moellon sans chaîne en pierre de taille
Parties	: cour ; communs
REFERENCE	: IA00005076
Région	: Bretagne
sauvegarde Ref.	: 00005076
Siècle	: 4e quart 17e siècle
Siècle bis	: 17e s.
Statut propriété	: propriété privée
Titre courant	: Manoir
Toiture matériau	: ardoise
Zone Lambert	: Lambert0

Manoir

LOCALISATION : _____

REPÉRAGE CARTOGRAPHIQUE :

_____ km _____

Carte E. M. Echelle 1/50.000 Feuille Gourin Lambert X 143,9

Y 73,2

Cadastre Ancien : année 1838 Section E Parcelle 17

Revisé : année _____ Section _____ Parcelle _____

SITUATION DANS L'ÉDIFICE : _____

PROPRIÉTAIRE : Nom _____ Qualité _____

Adresse _____

DESTINATION ACTUELLE : habitation _____

PROTECTION M.-H.

Inscrit le _____

Classé le _____

DOSSIER

Etabli le 8.1966

Par Pavis-Hermon-Bernard-Novello

Qualité enquêteurs

Revu le 6.1972

Par DUCOURET

Qualité REDACTEUR

I- HISTORIQUE

- 1- Edifices antérieurs ./.
- 2- Contexte historique ./.
- 3- Construction de l'édifice

Les origines du manoir de Keramoal sont inconnues. Son premier seigneur connu est Pierre de Saint Thoys inscrit à la réformation de la noblesse en 1426 (1). Mais, le manoir est antérieur à cette date puisqu'il possède encore une tour du XIV^e siècle (2).

Une deuxième campagne de construction eut lieu au XVII^e siècle. C'est en 1629, en effet, que GUILLAUME CAPITAINÉ fait construire les dépendances Sud (3). Au XVII^e siècle également s'édifie l'ensemble de la cour du manoir close par les dépendances et le portail d'entrée (4).

4- Dégrada-tions, restaurations, reconstruction, changements d'affectation

Lors de la révolte du papier timbré, en 1675, les "Bonnets Rouges" incendient le manoir de Keramoal (5)

** On peut trouver Keramoal, Keranmoal et plus rarement Kermoal, Keranmoual ou Keranmouel.

Keramoal signifie "la maison chauve" (cf. LAURENT A^{al}Ch.)- Châteauneuf du Faou.- Chateaulin, ed. Jos Le Doaré, 1953, in 16, 32 p., ill. p. 11

1) Cf Annexe I; AD 29, 34 Js - LE GUENNEC (L.)- Mes vieux manoirs à légendes (Carnovaille, Léon, Wrégulier). Quimper, "les amis de L. Le Guennec" 1936, I vol.in4° pp. 17-19

2) Cf LAURENT (A^{al}Ch.)- op. cit.

3) Cf Annexe II (enquête archéologique)

4) Cf documents de référence : AD 29. Séries photo.

"Portail du manoir de KERANMOAL, XVII^e siècle".

"Cour du manoir de KERANMOAL, XVII^e siècle".

2 cartes postales anciennes. Le Doaré photo Chateaulin, n° 2527 et 2528 repro CRIB. 70-29-134 V. et 70-29-135 V.

5) Cf LE GUENNEC (L.)- op. cit.

FROTIER DE LA MESSELIÈRE (V^{te} H.). Le Poher, Finistère et Côtes du Nord.- S^t Briec, les presses bretonnes, 1949, in 8°, 91p., carte pp. 9,52.

II - DESCRIPTION1- Situation

Ensemble manorial en cour fermée rectangulaire; le logis occupe le côté Nord de la cour; les côtés Est et Ouest sont des dépendances; accès par le côté Sud par un pavillon d'entrée.

2- Matériaux

Construction en petit appareil de schiste; encadrements des ouvertures en granite.

3- Parti général, plan, coupes

Bâtiment de plan rectangulaire, double en profondeur : la partie antérieure est occupée par le corps de logis allongé d'Est en Ouest; la partie postérieure comprend une tourelle d'escalier axiale flanquée de deux pavillons. Le corps de logis antérieur comprend un rez-de-chaussée, un étage et un comble habitable; sa façade antérieure est ordonnancée.

4- Elévations extérieures

- Façade Sud

Façade comportant cinq travées d'ouvertures rectangulaires sur deux niveaux (porte axiale); un troisième niveau de lucarnes donne jour au comble.

- Façade Nord

Cette façade se caractérise par la haute élévation de la tourelle d'escalier, ouverte de quatre fenêtres et d'une porte, flanquée des élévations basses des pavillons latéraux.

- Façades latérales

Murs pignons prolongés par les murs goutterots des pavillons postérieurs.

5- Combles et couvertures

Le corps du logis antérieur est couvert d'un toit à deux versants allongé d'Est en Ouest.

La tourelle est couverte d'une toiture indépendante en pavillon

Les deux pavillons postérieurs sont couverts d'une toiture à deux versants allongés Nord-Sud, formant noue avec la toiture principale, se terminant en croupe côté Nord.

6- Distribution Intérieure

Un couloir axial limité par un mur de refend et une cloison dessert les deux pièces latérales du rez-de-chaussée; du couloir on accède à l'escalier de la tourelle qui dessert l'étage et le comble; l'étage comporte un couloir longitudinal.

L'escalier : escalier en vis irrégulière comportant palier et repos; escalier en pierre jusqu'à l'étage, en bois à partir de l'étage.

III- NOTE DE SYNTHESE

Ensemble manorial hétérogène et remanié datant du XVII^e siècle; la reconstruction qui suivit l'incendie de 1675 (Révolte du papier timbré) est difficile à préciser dans son étendue; des modifications plus récentes (lucarnes de la façade Sud, fenêtres et portes en face postérieure) ont achevé d'ôter à cette construction sa physionomie originelle

IV- DOCUMENTATION1- SOURCESA. Sources manuscrites

- Archives Départementales du Finistère
Série J

34 J 5 : (fonds Le Guennec. Châteauneuf du Faou).

Deux notes isolées concernant le manoir de KERAMOAL (droits-propriétaires-1426-1536- 1756).

- Archives départementales d'Ille et Vilaine
Série H

10 H 29 (Carmes déchaussés de Rennes) : extraits de plusieurs aveux contenus dans un registre où sont inscrits différents aveux des juridictions de Châteauneuf, Huelgoat, Landeleau... " (Extraits des feuillets 139 et 166 : aveux pour KERAMOAL 1539 et 1540).

- Archives départementales de la Loire Atlantique
Série B

B 1179 (sénéchaussée de Châteauneuf du Faou): aveux fournis à la cour royale de Châteauneuf pour les manoir et domaine de KERAMOAL (1540 à 1777).

- Archives communales de Châteauneuf du Faou.

registre des baptêmes du moustoir de 1653 à 1669 (baptêmes de 1654 à 1664).

registre des sépultures de Châteauneuf du Faou de 1788 à 1809 (sépulture de 1790).

- Archives de l'évêché de Quimper.

dossier de Châteauneuf du Faou.

lettre de M. Delaporte du 5 août 1905

(qui mentionne le nom des propriétaires du manoir de KERAMOAL en 1440).

B. Documents de référence

- Archives départementales du Finistère
série J; fonds photographique.

"portail du manoir de Kerenmoal, XVII^e siècle". Carte

postale ancienne, marron; Le Doaré photo, Chateaulin, n° 2527.

- Repro C.R.I. B 70.29.134 V.

"Cour du manoir de Keramoal, XVII^e siècle". - carte

postale ancienne, marron; Le Doaré photo, châteaulin, n° 2528.- Repro C.R.I.B.,
70.29.135 V.

2- TRAVAUX HISTORIQUES

LAURENT (A^{al} Charles).- Châteauneuf du Faou,- Châteaulin, ed.
Jos Le Doaré, 1953, in 16, 32 p. ill. p. 11.

TOSKER (G.)- Le Finistère pittoresque.- Brest, A. Kraige,
1906-1910.- 2 vol. in 4°, ill., pl., cartes . T.II pp. 47-48.

3- REPERTOIRES. DICTIONNAIRES. POUILLES

FROTIER DE LA MESSELIÈRE (V^{te} Henri).- Le Poher, Finistère
et Côtes du Nord.- S^t Brieuc, les presses bretonnes, 1949, in 8°, 91 p., carte.
pp. 9, 52.

LE GUENNEC (Louis).- Nos vieux manoirs à légendes (Cornouaille
Léon, Tréguier).- Quimper "les amis de L. Le Guennec", 1936, 1 vol. , in 4°.
pp. 17, 19.

V- ANNEXES

Annexe 1 : propriétaires successifs du manoir de Keramoal. *

- En 1426 : Pierre de SAINT THOYS (A.D. 29 34 J 5; Le Guennec : op. cit.).
- En 1440 : famille PENTREZ ou SOUTREZ (cf. A.E. Quimper, lettre de M^r Delaporte).
- En 1536 : Jean de QUELLENEC (Cf Frotier de la Messelière, Le Guennec, Toscer : op. cit.) [ou et] Hervé de QUELLENEC (cf. A.D. 29 34 J S).
- En 1539 : René de SAINT ALOUERN (Cf A.D. 35, 10 H 29).
- En 1540 : Gilles du BOTMEUR et Marie de QUELLENEC seigneur et dame de KERMIEZRE (Cf. A.D. 35 10 H 29 ; AD44 B 1179; Frotier de la Messelière, Le Guennec, Toscer : op. cit.).
- En 1629 : Guillaume CAPITAINE (cf. enquête archéologique, Frotier de la Messelière, Le Guennec, Toscer : op. cit.)
- En 1654 : François CAPITAINE (cf. A.C. Châteauneuf du Faou, registre des baptêmes).
- En 1664 : Vincent LHARIDON, sieur de PENANNOS et Renée CAPITAINE (Cf. A.C. Châteauneuf du Faou, registre des baptêmes).
- Plus tard : François de KERROS (cf. Frotier de la Messelière, Le Guennec, Toscer : op. cit.).
- Plus tard : Bertrand de TRONJOLY dont une fille épousa en 1717 un sieur FURIC de KEREZEC (Cf. Frotier de la Messelière, Le Guennec, Toscer : op. cit.)

- En 1734 : V. CHARIDOM, sieur de KERALAN (cf. A.D. 44 B 1179).
- En 1756 : Corentin Ignace FURIC DE KEREZEC et Mathurine BOURICQUEN (cf. A.D. 29 34 J S).
- En 1759 : Cl. DU PAYS, sieur de KERJEGU (cf. A.D. 44 B 1179)
- En 1772 : J. DIEULANGAR (Cf. AD 44 B 1179)
- En 1790 : Catherine CARQUET, veuve de Corentin Vincent FURIC de KEREZEC (cf. A.C. Châteauneuf du Faou, registre des sépultures).
- Plus tard : les LE BIHAN DU RUMAIN grâce au mariage, en 1780, de Charles Marie François LE BIHAN DU RUMAIN avec une demoiselle FURIC DE KEREZEC. Les LHOSTIE DE KERHOR (ou LHOSTIS DE KERHORRE) grâce au mariage , en 1806, de Grégoire LHOSTIE DE KERMOR avec une fille de Charles Marie François LE BIHAN DU RUMAIN.

* Tous avaient droit d'enfeu dans l'église Notre-Dame des Portes en Châteauneuf du Faou

Annexe 2 : Inscriptions et armes relevées au manoir de Keramoal.

1) Inscription sur la face Nord des communs Sud

NOBLE. GUILAUME. CAPITAINE. A. FAICT.

BASTIR. CESTE. MAISON

FIN L'AN. 1629.

2) Armes sur la taque d'une cheminée du rez-de-chaussée.



Ces armes n'ont pas été identifiées. Elles peuvent être celles de plusieurs familles bretonnes (Maudoit, Crozet, Laisné... etc...) sans rapport avec le manoir.

--	--

LOCALISATION :

REPÉRAGE CARTOGRAPHIQUE :

..... km

Carte E. M. Echelle Feuille Lambert X

Y

Cadastre Ancien : année Section Parcelle

Revisé : année Section Parcelle

SITUATION DANS L'ÉDIFICE : ~~côté Est, Ouest et Sud de la cour~~

PROPRIÉTAIRE : Nom Qualité

Adresse

DESTINATION ACTUELLE :

PROTECTION M.-H.

Inscrit le

Classé le

DOSSIER

Etabli le

Par

Qualité

Revu le

Par

Qualité

Cf. Photo 66.25.67 ✓

DESCRIPTION

Les dépendances forment les côtés Est, Ouest et Sud de la cour.

Bâtiments construits en schiste, de plan rectangulaire, comportant un rez-de-chaussée et un comble à surcroît. Pavillon d'entrée au Sud; un appentis flanquant l'entrée porte une inscription (cf. Annexe).

TABLE DES DOCUMENTS PHOTOGRAPHIQUES

	0- Plan au sol	89.23.100 P
	1- vue du pavillon d'entrée	66.29.63 V
	2- vue du pavillon d'entrée	66.29.62 V
	3- vue de la cour intérieure	66.29.64 V
	4- vue de la façade Sud du logis	66.29.65 V
	5- vue de la façade Nord	66.29.66 V
	6- pavillon d'entrée, détail de corbeaux	66.29.383 V
	7- vue des dépendances	66.29.67 V
	8- le portail, vu de la cour. Reproduction	70.29.135 V
	9- le portail vu de l'extérieur. Reproduction	70.29.134 V
	10- Intérieur, logis, salle à manger	66.29.74 V
mise à la suite de la notice	11- cheminée, rez-de-chaussée, pièce Ouest	66.29.68 V
	12- cheminée, rez-de-chaussée, pièce Ouest, détail console Sud	66.29.69 V
	13- cheminée, rez-de-chaussée, pièce Ouest, détail console Nord	66.29.70 V
	14- escalier, rez-de-chaussée	66.29.384 V
	15- escalier, étage	66.29.385 V
mise à la suite des notices	16- coffre, salle à manger	66.29.73 V
	17- coffre, pièce Ouest	66.29.72 V
	18- armoire	66.29.71 V

29 CHATEAUNEUF-DU-FAOU Keramoal
MANOIR

Pl. 1 Plan au sol

Cl. Inv. Artur/Lambart 89.29.100 P

Dess. H. Benoist / Ow. Congar, 1966

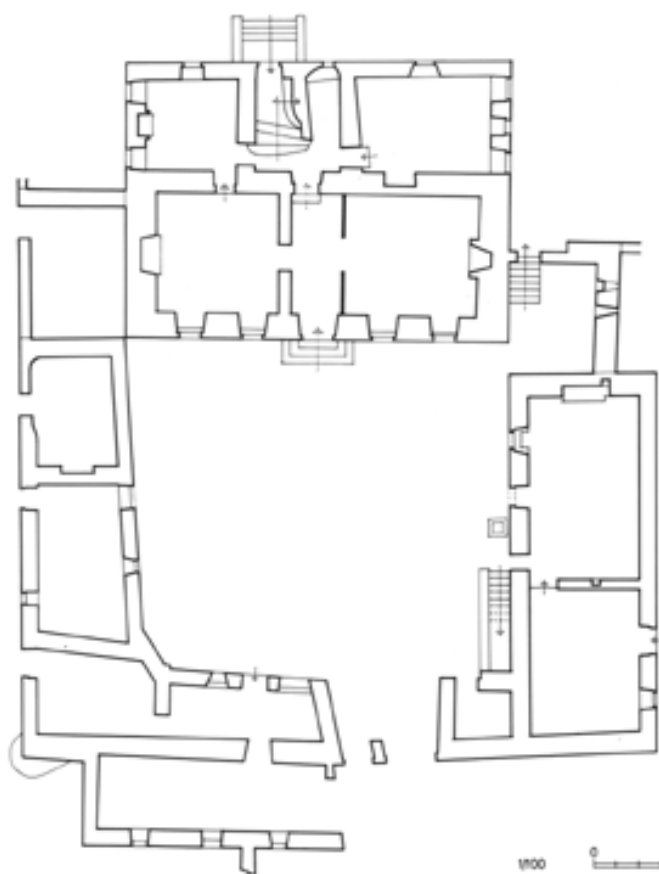

1/100 0 5 10 20 m

MANOIR DE KERAMOAL

Vue du pavillon d'entrée, prise de
l'angle Sud-Sud-Est

cliché DAGORN

66.29.63 V



MANOIR DE KERAMOAL

Vue du pavillon d'entrée, prise de
l'angle Sud-Sud-Est

cliché DAGORN

66.29.62 V



MANOIR DE KERAMOAL

Vue du pavillon d'entrée prise
de la cour intérieure

cliché DAGORN

66.29.64 V



MANOIR DE KERAMOAL

Façade Sud, vue générale

cliché DAGORN

66.29.65 V



CHATEAUNEUF-du-FAOU

29

MANOIR DE KERAMOAL

Façade Nord, vue générale

cliché DAGORN

66.29.66 V



MANOIR DE KERAMOAL

Corbeaux de pierre (porte piétonne
du pavillon d'entrée)

cliché DAGORN

66.29.383 V



CHATEAUNEUF-du-FAOU

29

MANOIR DE KERAMOAL

Communs

cliché DAGORN

66.29.67 V



CHATEAUNEUF DU FAOU 29

MANOIR DE KERANMOAL

Le portail vu de la cour

Reproduction carte postale A.D.

Finistère

Cliché ARTUR

70.29.135 V



2528. - Châteauneuf-du-Faou - Cour du Manoir de Keranmoal (XVII^e siècle)

MANOIR DE KERANMOAL

Le portail vu de l'extérieur

Reproduction carte postale A.D.

Finistère

Cliché ARTUR

70.29.I34 V



2517. - Châteauneuf-du-Faou. — Portail du Manoir de Keranmoal
(XVII^e siècle)

CHATEAUNEUF-~~de~~ FAOU 29

MANOIR DE KERAMOAL

Vue Générale de la pièce Est,
Salle à Manger

cliché DAGORN

66.29 74 V



MANOIR DE KERAMOAL

Escalier (pierre) vue du
rez-de-chaussée

cliché DAGORN

66.29.384 V



MANOIR DE KERAMOAL

Escalier (en bois) Vue du 1er étage

cliché DAGORN

66.29.385 V



--	--

LOCALISATION :

REPÉRAGE CARTOGRAPHIQUE :

..... km

Carte E. M. Echelle Feuille Lambert X

Y

Cadastre Ancien : année Section Parcelle

Revisé : année Section Parcelle

SITUATION DANS L'ÉDIFICE : pièce Ouest du rez-de-chaussée

PROPRIÉTAIRE : Nom Qualité

Adresse

DESTINATION ACTUELLE :

PROTECTION M.-H.

Inscrit le

Classé le

DOSSIER

Etabli le 8.1966Par HERMONQualité enquêteur

Revu le

Par DUCOURETQualité rédacteur

Cf. photo nos 11 à 13

DESCRIPTION

Structure

Cheminée affleurée, à linteau monolithe à crossettes sur consoles; la console gauche est ornée d'une fleur de lys; la console droite est ornée d'une tête féminine; piédroits monolithes.

Matériau : granite.

Dimensions

L. 2,40 mètres,

h. 1,70 mètre.

MANOIR DE KERAMOAL

Cheminée du rez-de-chaussée
pièce Ouest

cliché DAGORN

66.29. 68 V



MANOIR DE KERAMOAL

Détail de la console Sud, pièce Ouest
du rez-de-chaussée

cliché DAGORN

66.29.69 V



CHATEAUNEUF-du-FAOU

29

MANOIR DE KERAMOAL

Détail de la console Nord, pièce Ouest
du rez-de-chaussée

cliché DAGORN

66.29.70 V

