

Aire d'étude	: Châteauneuf-du-Faou
Auteur(s)	: maître d'oeuvre inconnu
Cadastre	: 1858 H 3 86
Commune	: Châteauneuf-du-Faou
Coord. Lambert	: 0142200 ; 0371060
Copyright	: © Inventaire général, 1986
Couverture	: toit à longs pans ; pignon couvert ; ruelle
Date bordereau	: 1987 AVANT
Date Mistral	: 1987 AVANT
Date protection	: édifice non protégé MH
Date(s)	: 1762
Dénomination	: ferme
Département	: 29
Dossier	: individuel
Escaliers	: escalier de distribution extérieur ; escalier dans-oeuvre ; escalier droit
Etages	: 1 étage carré
Etude	: inventaire fondamental
Implantation	: en écart
INSEE	: 29027
Justif. datation	: porte la date
Lieu-dit	: Kerliou
Localisation	: Bretagne ; 29 ; Châteauneuf-du-Faou
Murs gros-oeuvre	: schiste ; grès ; moellon sans chaîne en pierre de taille
REFERENCE	: IA00005068
Région	: Bretagne
sauvegarde Ref.	: 00005068
Siècle	: 3e quart 18e siècle
Siècle bis	: 18e s.
Statut propriété	: propriété privée
Titre courant	: Ferme
Toiture matériau	: ardoise
Zone Lambert	: Lambert0

SOUS-DOSSIER N° 3

35.01

--	--

Kerliou B

LOCALISATION : _____

REPÉRAGE CARTOGRAPHIQUE :

_____ 1,500 km _____ au Sud, Sud-Ouest du bourg.

Carte E. M. Echelle _____ 1/50.000 _____ Feuille _____ Gourin _____ Lambert X _____ 142,3

Y _____ 71,2

Cadastre Ancien : année _____ 1858 _____ Section _____ H 3 _____ Parcelle _____ 86

Revisé : année _____ Section _____ Parcelle _____

SITUATION DANS L'ÉDIFICE : _____

PROPRIÉTAIRE : Nom _____ Qualité _____

Adresse _____

DESTINATION ACTUELLE : _____

PROTECTION M.-H.

Inscrit le _____

Classé le _____

DOSSIER

Etabli le _____ 20.7.1966 _____

Par _____ NOVELLO-BERNARD _____

Qualité _____ ENQUÊTEURS

Revu le _____

Par _____

Qualité _____

IA00005068

Cf. photos 7 et 8

- Bâtiment de plan rectangulaire, aspecté au Nord, flanqué de dépendances (étables).

- Appareil de schiste et de grès. Linteaux des ouvertures en bois. Deux souches de cheminée (pignons).

- Coupe : rez-de-chaussée, étage et combles.

- Façades

. Façade antérieure Nord

Au premier niveau : une porte rectangulaire à l'Est; accès à l'étage par un escalier droit (schiste et bois) s'appuyant à la façade antérieure, couvert en appentis par le prolongement du versant principal de la toiture.

Deuxième niveau : 1 porte rectangulaire à l'Ouest, une petite ouverture rectangulaire dans l'axe.

. Façade postérieure Sud remaniée; petites ouvertures à encadrement de grès.

. Façades latérales. Mur-pignon Ouest daté 1762.

- Distribution intérieure.

Ouvertures ébrasées. Une pièce par niveau.

. Rez-de-chaussée dallé de schiste. Mur Est, cheminée engagée à linteau et consoles de bois :

L. totale du linteau : 2,75 m.,

Atre surélevé : 0,30 m.,

Hauteur de l'âtre au linteau : 1,50 m.

. Etage. Mur Ouest, cheminée à linteau et consoles de bois; côté Sud, grande niche rectangulaire séparée en deux dans le sens de la hauteur par une dalle de schiste.

. Combles : charpente à fermes, arbalétriers, entrails retroussés, poinçons.

TABLE DES DOCUMENTS GRAPHIQUES

Pl. I- Maison A : Plan.....	89.29.109 P
Pl. II- Maison B : Plan et Coupe.....	89.29.108 P
III-	89.29.107 P

29 CHATEAUNEUF-DU-FAOU Kerliou

MANOIR B

Pl.II Plan au sol

Cl. Inv. Artur/Lambart 89.29.108 p

Dess. H. Benoist / Gw. Conger, 1966

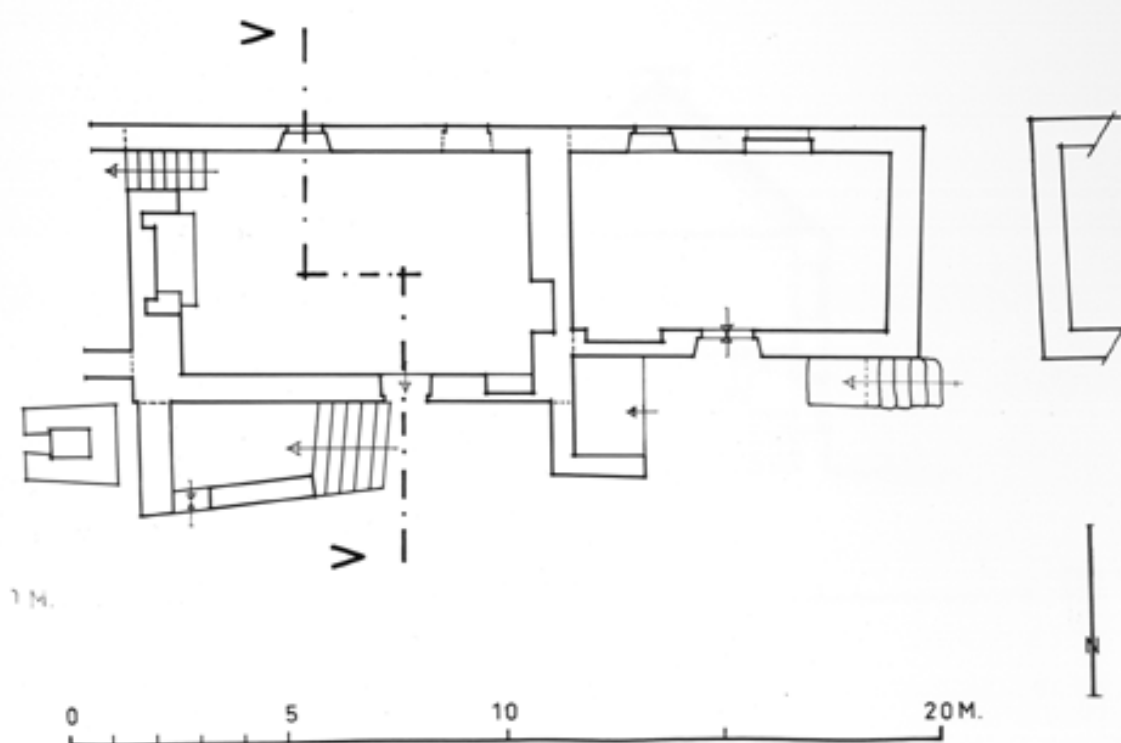

29 CHATEAUNEUF-DU-FAOU Kerliou

MANOIR B

Pl.III Coupe V V

Cl. Inv. Artur/Lambart 89.29.107 P

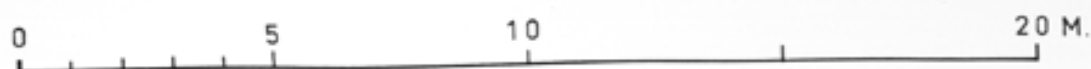

COUPE V V

KERLIOU - MAISON

Vue générale des bâtiments de ferme
prise de l'entrée Ouest

cliché DAGORN

67.29.502 Z



KERLIOU - MAISON

Maison B, façade avec escalier couvert

cliché DAGORN

67.29.503 Z

